Vanzare apartament 3 camere, 87,20 mp, imobil nou, zona strazii Buna Ziua

Cluj-Napoca, Buna Ziua

93.391 € negociabil

1.071 €/mp

ID: X3SH10FAE

Ultima actualizare: 07-12-2016

Parera agentului: Un apartament situat intr-o zona foarte buna, nou dezvoltata. Recomand oferta unei familii.

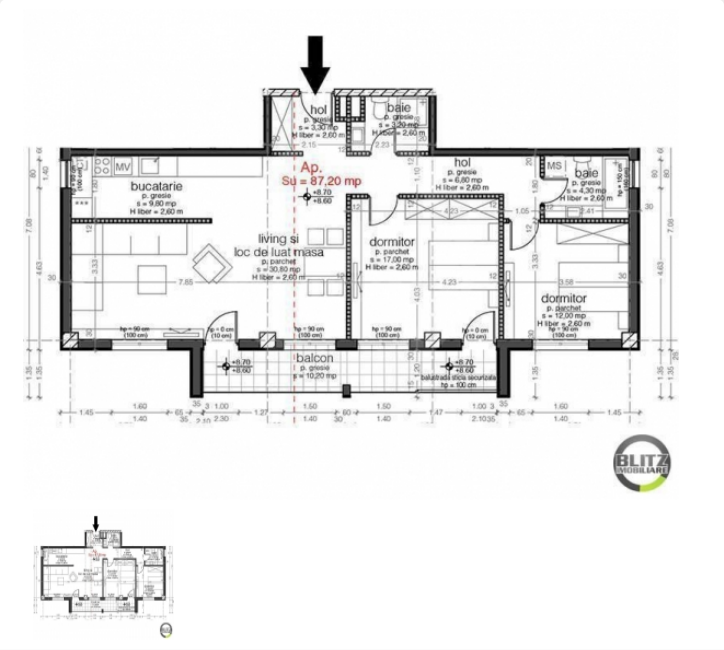

Date de contact agentie:

Fix: 0264 333 777
Email: office@blitz.ro
Adresa: Str. Horea nr. 13, Cluj Napoca

Caracteristici

Suprafata utila: 87 mp
Suprafata construita: 104.64 mp
Nr. camere: 3
Nr. bucatarii: 1
Nr. bai: 2
Nr. niveluri: 4
Tip comp.: semidecomandat
Etaj: Etaj 3
Confort: lux

Vicii: nu sunt
Vecinatati: blocuri de apartamente, statie de autobuz, magazin alimentar
Tip locuinta: apartament
Stadiu constructie: finalizata
Tip imobil: bloc de apartamente
Structura rezistenta: caramida
An constructie: 2016
Destinatie: rezidential

Utilitati

Utilitati generale (Curent, Apa, Canalizare, Gaz, CATV), Sistem incalzire (Centrala proprie, Calorifere), Acces internet (Cablu, Fibra optica)

Finisaje

Ferestre cu geam termopan (PVC), Usa intrare (Metal), Izolatii termice (Exterior)

Dotari

Alte spatii utile (Terasa), Contorizare (Contor gaz, Apometre), Nemobilat, Dotari imobilInterfon

Alte detalii zona

Amenajare strazi (Asfaltate), Iluminat stradal, Mijloace de transport in comun

Alte detalii

Blitz Imobiliare propune spre vanzare un apartament situat in zona strazii Buna Ziua.
Apartamentul este pozitionat la etajul 1 al unui imobil nou, constructie finalizata in anul 2016 si beneficiaza de izolatie termica exterioara.
Are o suprafata utila de 87,20 mp si este format din living, 2 dormitoare, bucatarie, 2 bai, hol si o terasa de 10,20 mp.
Apartamentul este dotat cu centrala termica proprie, usa metalica la intrare si geamuri termopan cu tamplarie din PVC.
Se preda la stadiul de semifinisat, cu sapa autonivelanta si peretii gletuiti.
Se poate achizitiona doar impreuna cu o boxa la subsol si un garaj, acestea avand pretul de 7000 de euro.
Apartamentul se poate achizitiona la acest pret doar cu plata in avans a 30% din valoarea totala.