Vanzare apartament 3 camere, 79 mp, decomandat, boxa, zona strazii Arinilor

Cluj-Napoca, Manastur

85.000 € negociabil

1.076 €/mp

ID: X3SH10G6U

Ultima actualizare: 14-02-2017

Parerea agentului: Un apartament spatios, luminos si care dispune de o panorama deosebita. Il recomand unei familii cu copii, datorita compartimentarii acestuia.

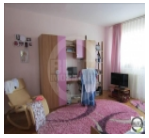

Alina Pogacean
Junior Broker

Telefon mobil:

Telefon fix: 0264 333 777

Email: office@blitz.ro

Date de contact agentie:

Fix: 0264 333 777
Email: office@blitz.ro
Adresa: Str. Horea nr. 13, Cluj Napoca

Caracteristici

Suprafata utila: 79 mp
Suprafata construita: 94.8 mp
Nr. camere: 3
Nr. balcoane: 2
Nr. balcoane inchise: 2
Nr. bucatarii: 1
Nr. bai: 2
Nr. niveluri: 10
Tip comp.: decomandat
Etaj: Etaj 9
Confort: lux

Vicii: nu sunt
Vecinatati: blocuri de apartamente, magazine, statii de autobuz
Tip locuinta: apartament
Stadiu constructie: finalizata
Tip imobil: bloc de apartamente
Structura rezistenta: caramida
An constructie: 1998
Destinatie: rezidential

Utilitati

Utilitati generale (Curent, Apa, Canalizare, Gaz), Sistem incalzire (Centrala proprie, Calorifere), Acces internet (Cablu, Fibra optica)

Finisaje

Stare interior (Buna), Ferestre cu geam termopan (PVC), Usa intrare (Metal), Podele (Parchet, Gresie), Usi interior (Celulare), Pereti (Vopsea lavabila, Faianta)

Dotari

Alte spatii utile (Boxa la subsol), Contorizare (Contor gaz, Apometre), Mobilat (Partial), Dotari imobil (Interfon, Lift)

Alte detalii zona

Amenajare strazi (Asfaltate), Iluminat stradal, Mijloace de transport in comun

Alte detalii

Vanzare apartament situat in zona strazii Arinilor, din cartierul Manastur.
Apartamentul este pozitionat la etajul 9 al imobilului si are o suprafata utila de 79 mp. Este format din 3 camere, decomandate, bucatarie, 2 bai, hol si 2 balcoane inchise.
Este dotat cu centrala termica proprie, usa metalica la intrare si geamuri termopan cu tamplarie din PVC.
Apartamentul se vinde partial mobilat.
In pretul de vanzare este inclusa o boxa la subsol.