Vanzare apartament 3 camere, 66 mp, boxa, zona strazii Grigore Alexandrescu

Cluj-Napoca, Manastur

73.900 € negociabil

1.120 €/mp

ID: X3SH10GUV

Ultima actualizare: 13-10-2016

Parerea agentului: Un apartament bine compartimentat, situat intr-o zona foarte buna din cartierul Manastur.

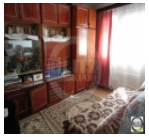

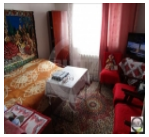

Remus Dragan
Broker

Telefon mobil:

Telefon fix: +4 0264 333 777

Email: remus.dragan@blitz.ro

Date de contact agentie:

Fix: 0264 333 777
Email: office@blitz.ro
Adresa: Str. Horea nr. 13, Cluj Napoca

Caracteristici

Suprafata utila: 66 mp
Suprafata construita: 79.2 mp
Nr. camere: 3
Nr. balcoane: 2
Nr. balcoane inchise: 2
Nr. bucatarii: 1
Nr. bai: 2
Nr. niveluri: 4
Tip comp.: decomandat
Etaj: Etaj 4
Confort: lux

Vicii: nu sunt
Vecinatati: blocuri de apartamente, magazine, statii de autobuz
Tip locuinta: apartament
Stadiu constructie: finalizata
Tip imobil: bloc de apartamente
Structura rezistenta: caramida
An constructie: inainte de 1990
Destinatie: rezidential

Utilitati

Utilitati generale (Curent, Apa, Canalizare, Gaz), Sistem incalzire (Centrala proprie, Calorifere), Acces internet (Cablu, Fibra optica)

Finisaje

Stare interior (Buna), Ferestre cu geam termopan (PVC), Usa intrare (Metal), Podele (Parchet, Gresie), Usi interior (Lemn), Pereti (Vopsea lavabila, Faianta)

Dotari

Alte spatii utile (Boxa la subsol), Contorizare (Contor gaz, Apometre), Mobilat (Partial), Dotari imobil (Interfon)

Alte detalii zona

Amenajare strazi (Asfaltate), Iluminat stradal, Mijloace de transport in comun

Alte detalii

Vanzare apartament situat in zona strazii Grigore Alexandrescu, din cartierul Manastur.
Apartamentul este pozitionat la etajul 4 al imobilului si are o suprafata utila de 66 mp. Este format din 3 camere, decomandate, bucatarie, 2 bai, hol si 2 balcoane inchise.
Este dotat cu usa metalica la intrare, centrala termica proprie si partial, geamuri termopan cu tamplarie din PVC.
Apartamentul se vinde partial mobilat.
In pretul de vanzare este inclusa o boxa la subsol cu suprafata de 6 mp.