Vanzare apartament 3 camere, 64 mp, decomandat, garaj, zona strazii Bucegi

Cluj-Napoca, Manastur

75.000 € negociabil

1.172 €/mp

ID: X3SH10GDB

Ultima actualizare: 25-11-2016

Parerea agentului: Un apartament bine compartimentat situat intr-o zona linistita. Recomand oferta unei familii.

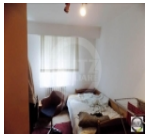

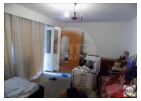

Remus Dragan
Broker

Telefon mobil:

Telefon fix: +4 0264 333 777

Email: remus.dragan@blitz.ro

Date de contact agentie:

Fix: 0264 333 777
Email: office@blitz.ro
Adresa: Str. Horea nr. 13, Cluj Napoca

Caracteristici

Suprafata utila: 64 mp
Suprafata construita: 76.8 mp
Nr. camere: 3
Nr. balcoane: 1
Nr. bucatarii: 1
Nr. bai: 1
Nr. garaje: 1
Nr. niveluri: 4
Tip comp.: decomandat
Etaj: Parter
Confort: 1

Vicii: nu sunt
Vecinatati: magazine, blocuri de apartamente, statii de autobuz
Tip locuinta: apartament
Stadiu constructie: finalizata
Tip imobil: bloc de apartamente
Structura rezistenta: caramida
An constructie: inainte de 1990
Destinatie: rezidential

Utilitati

Utilitati generale (Curent, Apa, Canalizare, Gaz, CATV), Sistem incalzire (Centrala proprie, Calorifere), Acces internet (Cablu, Fibra optica)

Finisaje

Stare interior (Buna), Ferestre cu geam termopan (PVC), Usa intrare (Metal), Podele (Parchet, Gresie), Usi interior (Celulare), Pereti (Vopsea lavabila, Faianta)

Dotari

Bucatarie (Mobilata), Contorizare (Contor gaz, Apometre), Mobilat (Complet), Dotari imobil (Interfon)

Alte detalii zona

Amenajare strazi (Asfaltate), Iluminat stradal, Mijloace de transport in comun

Alte detalii

Propunem spre vanzare apartament cu 3 camere situat in zona strazii Bucegi, din cartierul Manastur.
Apartamentul este pozitionat la parterul unui imobil cu 4 nivele si dispune de o suprafata utila de 64 mp.
Compartimentarea este decomandata si este gandita astfel: 3 camere, bucatarie, baie, hol si balcon.
Ca si dotari, apartamentul beneficiaza de centrala termica proprie, geamuri termopan cu tamplarie din PVC si usa metalica la intrare.
Apartamentul se vinde complet mobilat.
In pretul de vanzare este inclus un garaj.