Vanzare apartament 3 camere, 63 mp, boxa subsol, zona strazii Bucium

Cluj-Napoca, Manastur

108.000 € negociabil

1.714 €/mp

ID: X3SH10FAH

Ultima actualizare: 04-10-2016

Parerea agentului: Un apartament frumos, ce se bucura din plin de lumina naturala. Este situat intr-o zona linistita.

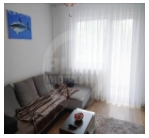

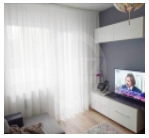

Darius Rus
Junior Broker

Telefon mobil:

Telefon fix: +4 0264 333 777

Email: office@blitz.ro

Date de contact agentie:

Fix: 0264 333 777
Email: office@blitz.ro
Adresa: Str. Horea nr. 13, Cluj Napoca

Caracteristici

Suprafata utila: 63 mp
Suprafata construita: 75.6 mp
Nr. camere: 3
Nr. balcoane: 1
Nr. bucatarii: 1
Nr. bai: 1
Nr. niveluri: 4
Tip comp.: semidecomandat
Etaj: Etaj 2
Confort: 1

Vicii: nu sunt
Vecinatati: blocuri de apartamente, magazine, statii de autobuz
Tip locuinta: apartament
Stadiu constructie: finalizata
Tip imobil: bloc de apartamente
Structura rezistenta: caramida
An constructie: inainte de 1990
Destinatie: rezidential

Utilitati

Utilitati generale (Curent, Apa, Canalizare, Gaz), Sistem incalzire (Centrala proprie, Calorifere), Climatizare (Aer conditionat), Acces internet (Cablu, Fibra optica)

Finisaje

Stare interior (Buna), Ferestre cu geam termopan (PVC), Usa intrare (Metal), Podele (Parchet, Gresie), Usi interior (Celulare), Pereti (Vopsea lavabila, Faianta)

Dotari

Alte spatii utile (Boxa la subsol), Bucatarie (Mobilata), Contorizare (Contor gaz, Apometre), Mobilat (Complet), Dotari imobil (Interfon)

Alte detalii zona

Amenajare strazi (Asfaltate), Iluminat stradal, Mijloace de transport in comun

Alte detalii

Blitz Imobiliare propune spre vanzare un apartament situat in zona strazii Bucium, din cartierul Manastur.
Apartamentul este pozitionat la etajul 2 al imobilului si are o suprafata utila de 63 mp. Este format din 3 camere, semidecomandate, bucatarie, baie, hol si 1 balcon.
Este dotat cu centrala termica proprie, sistem de aer conditionat, usa metalica la intrare si geamuri termopan cu tamplarie din PVC.
Finisajele interioare si mobilierul sunt noi si moderne.
Apartamentul se preda complet mobilat.
In pretul de vanzare este inclusa o boxa la subsol.