Vanzare apartament 3 camere, 63,5 mp, boxa subsol, zona centrala

Cluj-Napoca, Central

80.000 € negociabil

1.260 €/mp

ID: X3SH10FBE

Ultima actualizare: 03-11-2016

Parerea agentului: Un apartament ingrijit, excelent pozitionat, pretabil pentru investitie.

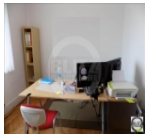

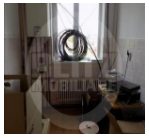

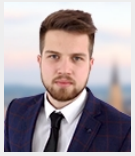

Darius Dascal
Junior Broker

Telefon mobil:

Telefon fix: +4 0264 333 777

Email: office@blitz.ro

Date de contact agentie:

Fix: 0264 333 777
Email: office@blitz.ro
Adresa: Str. Horea nr. 13, Cluj Napoca

Caracteristici

Suprafata utila: 64 mp
Suprafata construita: 76.2 mp
Nr. camere: 3
Nr. bucatarii: 1
Nr. bai: 1
Nr. niveluri: 4
Tip comp.: semidecomandat
Etaj: Etaj 2
Confort: 1

Vicii: nu sunt
Vecinatati: blocuri de apartamente, magazine, statii de autobuz
Tip locuinta: apartament
Stadiu constructie: finalizata
Tip imobil: bloc de apartamente
Structura rezistenta: caramida
An constructie: inainte de 1990
Destinatie: rezidential

Utilitati

Utilitati generale (Curent, Apa, Canalizare, Gaz), Sistem incalzire (Centrala proprie, Calorifere), Acces internet (Cablu, Fibra optica)

Finisaje

Stare interior (Buna), Ferestre cu geam termopan (PVC), Usa intrare (Metal), Podele (Parchet, Gresie), Usi interior (Celulare, Lemn), Pereti (Var, Vopsea lavabila)

Dotari

Alte spatii utile (Boxa la subsol), Bucatarie (Mobilata), Contorizare (Contor gaz, Apometre), Mobilat (Complet), Dotari imobil (Interfon)

Alte detalii zona

Amenajare strazi (Asfaltate), Iluminat stradal, Mijloace de transport in comun

Alte detalii

Vanzare apartament situat in zona centrala a orasului.
Apartamentul este pozitionat la etajul 2 al imobilului si are o suprafata utila de 63,5 mp. Este format din 3 camere, semidecomandate, bucatarie, baie si hol.
Este dotat cu centrala termica proprie, usa metalica la intrare si geamuri termopan cu tamplarie din PVC.
Apartamentul se vinde complet mobilat.
In pretul de vanzare este inclusa o boxa la subsol cu o suprafata de 3 mp.