Vanzare apartament 3 camere, 57,44 mp, zona Baciu

Cluj-Napoca, Baciu

48.800 € negociabil

850 €/mp

ID: X3SH10GRR

Ultima actualizare: 04-10-2016

Parerea agentului: Un apartament practic compartimentat, situat intr-o zona linistita, usor accesibila.

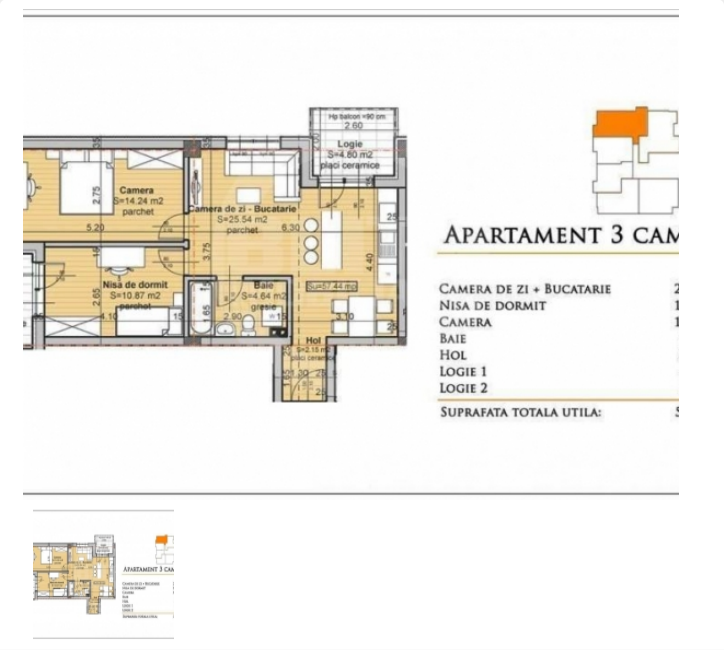

Remus Dragan
Broker

Telefon mobil:

Telefon fix: +4 0264 333 777

Email: remus.dragan@blitz.ro

Date de contact agentie:

Fix: 0264 333 777
Email: office@blitz.ro
Adresa: Str. Horea nr. 13, Cluj Napoca

Caracteristici

Suprafata utila: 57 mp
Suprafata construita: 68.92 mp
Nr. camere: 3
Nr. bucatarii: 1
Nr. bai: 1
Nr. niveluri: 7
Tip comp.: semidecomandat
Etaj: Etaj 2
Confort: 1

Vicii: nu sunt
Vecinatati: blocuri de apartamente
Tip locuinta: apartament
Stadiu constructie: in constructie
Tip imobil: bloc de apartamente
Structura rezistenta: caramida
An constructie: 2017
Destinatie: rezidential

Utilitati

Utilitati generale (Curent, Apa, Canalizare, Gaz), Sistem incalzire (Centrala proprie, Calorifere), Acces internet (Cablu, Fibra optica)

Finisaje

Ferestre cu geam termopan (PVC), Usa intrare (Metal), Izolatii termice (Exterior)

Dotari

Contorizare (Contor gaz, Apometre), Nemobilat, Dotari imobilInterfon, Lift

Alte detalii zona

Amenajare strazi (Asfaltate), Iluminat stradal, Mijloace de transport in comun

Alte detalii

Vanzare apartament situat in zona Baciu.
Apartamentul este pozitionat la etajul 2 al unui imobil nou, ce va fi finalizat in mai 2017. Beneficiaza de izolatie termica exterioara.
Are o suprafata utila de 57,44 mp si este format din living si bucatarie open space, 2 dormitoare, baie, hol si 2 logii, de 4,80 mp, respectiv 5,28 mp.
Apartamentul se vinde la stadiul de semifinisat, cu sapa autonivelanta, peretii gletuiti, centrala termica proprie, calorifere, usa metalica la intrare si geamuri termopan cu tamplarie din PVC.
Optional se poate achizitiona un garaj subteran la pretul de 5000 euro sau o parcare exterioara la pretul de 2500 euro.