Vanzare apartament 2 camere, 65 mp, boxa subsol, zona strazii 21 Decembrie 1989

Cluj-Napoca, Ultracentral

119.000 € negociabil

1.831 €/mp

ID: X3SH10F4V

Ultima actualizare: 17-02-2017

Parerea agentului: Recomand oferta unui cuplu care doreste sa locuiasca in centrul orasului.

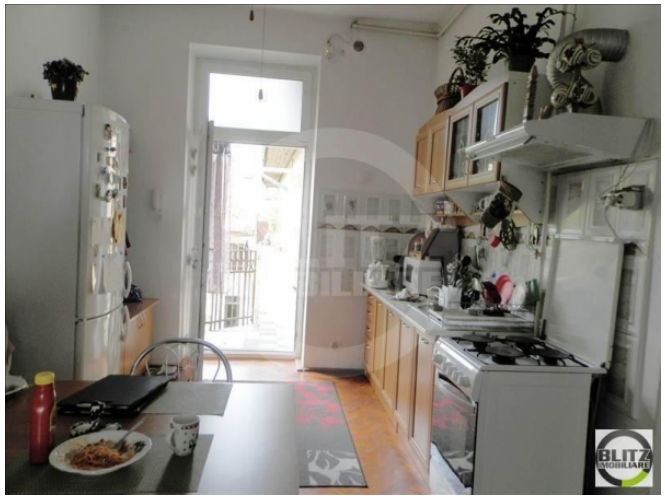

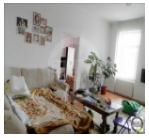

Date de contact agentie:

Fix: 0264 333 777
Email: office@blitz.ro
Adresa: Str. Horea nr. 13, Cluj Napoca

Caracteristici

Suprafata utila: 65 mp
Suprafata construita: 78 mp
Nr. camere: 2
Nr. bucatarii: 1
Nr. bai: 1
Nr. niveluri: 2
Tip comp.: semidecomandat
Etaj: Etaj 2
Confort: lux

Vicii: nu sunt
Vecinatati: magazine, blocuri de apartamente, statii de mijloace de transport in comun,
Tip locuinta: apartament
Stadiu constructie: finalizata
Tip imobil: bloc de apartamente
Structura rezistenta: caramida
An constructie: inainte de 1990
Destinatie: rezidential

Utilitati

Utilitati generale (Curent, Apa, Canalizare, Gaz, CATV), Sistem incalzire (Centrala proprie, Calorifere), Acces internet (Cablu, Fibra optica)

Finisaje

Stare interior (Buna), Ferestre cu geam termopan (PVC), Usa intrare (PVC), Podele (Parchet, Gresie), Usi interior (Celulare), Pereti (Vopsea lavabila, Faianta)

Dotari

Alte spatii utile (Boxa la subsol), Bucatarie (Mobilata), Contorizare (Contor gaz, Apometre), Mobilat (Complet), Dotari imobil (Interfon)

Alte detalii zona

Amenajare strazi (Asfaltate), Iluminat stradal, Mijloace de transport in comun

Alte detalii

De vanzare apartament cu 2 camere, situat in zona ultracentrala, aproape de toate punctele de interes ale orasului. Apartamentul este pozitionat la etajul 2 al unui imobil cu 2 nivele si dispune de o suprafata utila de 65 mp. Compartimentarea este semidecomandata si este gandita astfel: 2 camere, bucatarie, baie si hol.
Ca si dotari, apartamentul beneficiaza de centrala termica proprie, geamuri si usa la intrare din termopan cu tamplarie din PVC.
Se vinde complet mobilat, in pretul de vanzare este inclus o boxa la subsolul imobilului.