Vanzare apartament 2 camere, 49,19 mp, semifinisat, zona Calea Turzii

Cluj-Napoca, Buna Ziua

55.000 € negociabil

1.118 €/mp

ID: X3SH10FI9

Ultima actualizare: 25-11-2016

Parerea agentului: Apartament situat intr-o zona ce ofera acces facil catre toate punctele de interes.

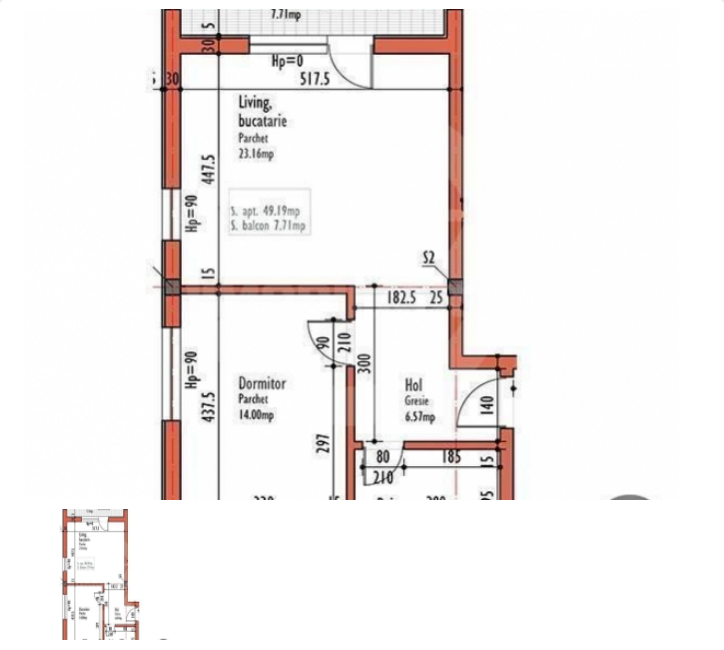

Date de contact agentie:

Fix: 0264 333 777
Email: office@blitz.ro
Adresa: Str. Horea nr. 13, Cluj Napoca

Caracteristici

Suprafata utila: 49 mp
Suprafata construita: 59.02 mp
Nr. camere: 2
Nr. balcoane: 1
Nr. bucatarii: 1
Nr. bai: 1
Nr. niveluri: 3
Tip comp.: semidecomandat
Etaj: Etaj 1
Confort: 1

Vicii: nu sunt
Vecinatati: blocuri de apartamente, magazine, statii de autobuz
Tip locuinta: apartament
Stadiu constructie: in constructie
Tip imobil: bloc de apartamente
Structura rezistenta: caramida
An constructie: 2016
Destinatie: rezidential

Utilitati

Utilitati generale (Curent, Apa, Canalizare, Gaz), Sistem incalzire (Centrala proprie, Calorifere), Acces internet (Cablu, Fibra optica)

Finisaje

Ferestre cu geam termopan (PVC), Usa intrare (Metal), Izolatii termice (Exterior)

Dotari

Contorizare (Contor gaz, Apometre), Nemobilat, Dotari imobilInterfon

Alte detalii zona

Amenajare strazi (Asfaltate), Iluminat stradal, Mijloace de transport in comun

Alte detalii

Vanzare apartament situat in zona strazii Calea Turzii, din cartierul Buna Ziua.
Apartamentul este pozitionat la etajul 1 al unui imobil nou, constructie ce va fi finalizata in anul 2016.
Are o suprafata utila de 49,19 mp si este format din living si bucatarie open space, dormitor, baie, hol si balcon cu suprafata de 7,71 mp.
Apartamentul se preda la stadiul de semifinisat, cu sapa autonivelanta, peretii gletuiti, centrala termica proprie, calorifere, usa metalica la intrare si geamuri termopan cu tamplarie din PVC.
Optional, se poate achizitiona un garaj contra sumei de 5000 euro.