Vanzare apartament 2 camere, 48,50 mp, boxa subsol, zona Stadion CFR

Cluj-Napoca, Gruia

76.500 € negociabil

1.577 €/mp

ID: X3SH10GK5

Ultima actualizare: 16-11-2016

Parerea agentului: Apartamentul este situat intr-o zona ce ofera acces facil catre toate punctele de interes ale orasului. Finisajele interioare sunt moderne.

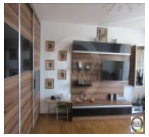

Remus Dragan
Broker

Telefon mobil:

Telefon fix: +4 0264 333 777

Email: remus.dragan@blitz.ro

Date de contact agentie:

Fix: 0264 333 777
Email: office@blitz.ro
Adresa: Str. Horea nr. 13, Cluj Napoca

Caracteristici

Suprafata utila: 49 mp
Suprafata construita: 58.2 mp
Nr. camere: 2
Nr. balcoane: 1
Nr. balcoane inchise: 1
Nr. bucatarii: 1
Nr. bai: 1
Nr. garaje: 1
Nr. niveluri: 4
Tip comp.: decomandat
Etaj: Etaj 4
Confort: 1

Vicii: nu sunt
Vecinatati: blocuri de apartamente, magazine, statii de autobuz
Tip locuinta: apartament
Stadiu constructie: finalizata
Tip imobil: bloc de apartamente
Structura rezistenta: caramida
An constructie: inainte de 1990
Destinatie: rezidential

Utilitati

Utilitati generale (Curent, Apa, Canalizare, Gaz), Sistem incalzire (Centrala proprie, Calorifere), Acces internet (Cablu, Fibra optica)

Finisaje

Stare interior (Buna), Ferestre cu geam termopan (PVC), Usa intrare (Metal), Podele (Parchet, Gresie), Usi interior (Celulare), Pereti (Vopsea lavabila, Faianta)

Dotari

Alte spatii utile (Boxa la subsol), Bucatarie (Mobilata, Utilata), Contorizare (Contor gaz, Apometre), Mobilat (Complet), Dotari imobil (Interfon)

Alte detalii zona

Amenajare strazi (Asfaltate), Iluminat stradal, Mijloace de transport in comun

Alte detalii

Vanzare apartament situat in zona Stadion CFR, din cartierul Gruia.
Apartamentul este pozitionat la etajul 4 al imobilului si are o suprafata utila de 48,50 mp. Este format din 2 camere, decomandate, bucatarie, baie, hol si un balcon inchis.
Este dotat cu centrala termica proprie, usa metalica la intrare si geamuri termopan cu tamplarie din PVC.
Finisajele interioare sunt moderne.
Apartamentul se vinde complet mobilat si utilat.
In pretul de vanzare sunt incluse o boxa la subsol si un garaj.