Vanzare 2 camere, 42 mp plus 2 balcoane, zona Stejarului!

Cluj-Napoca, Floresti

30.000 € negociabil

714 €/mp

ID: X3SH107B2

Ultima actualizare: 04-11-2016

Parerea agentului: Daca sunteti in cautarea unei locatii linistite, cu acces usor la statia de autobuz atunci puteti viziona acest apartament.

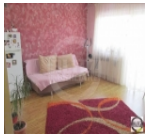

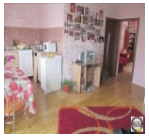

Ramona Marginean
Broker - Team Leader

Telefon mobil:

Telefon fix: +4 0264 333 777

Email: office@blitz.ro

Date de contact agentie:

Fix: 0264 333 777
Email: office@blitz.ro
Adresa: Str. Horea nr. 13, Cluj Napoca

Caracteristici

Suprafata utila: 42 mp
Suprafata construita: 50.4 mp
Nr. camere: 2
Nr. balcoane: 2
Nr. bucatarii: 1
Nr. bai: 1
Nr. niveluri: 3
Tip comp.: semidecomandat
Etaj: Etaj 2
Confort: 1

Vicii: nu sunt
Vecinatati: zona nou dezvoltata de blocuri, statia de autobuz
Tip locuinta: apartament
Stadiu constructie: finalizata
Tip imobil: bloc de apartamente
Structura rezistenta: caramida
An constructie: 2008
Destinatie: rezidential

Utilitati

Utilitati generale (Curent, Apa, Canalizare, Gaz, CATV), Sistem incalzire (Centrala proprie, Calorifere), Acces internet (Cablu, Fibra optica, Wireless, Dial-up)

Finisaje

Stare interior (Buna), Ferestre cu geam termopan (PVC), Usa intrare (Metal), Izolatii termice (Exterior), Podele (Parchet, Gresie), Usi interior (Lemn), Pereti (Vopsea lavabila, Faianta)

Dotari

Bucatarie (Mobilata, Utilata), Contorizare (Contor gaz, Apometre), Mobilat (Complet), Electrocasnice (Masina de spalat rufe, Frigider, Cuptor microunde, Aragaz, TV), Dotari imobil (Interfon)

Alte detalii zona

Amenajare strazi (Asfaltate), Iluminat stradal, Mijloace de transport in comun

Alte detalii

Apartament cu 2 camere de vanzare pozitionat in zona strazii Stejarului din Floresti, intr-o locatie linistita cu acces usor la mijloacele de transport in comun.
Apartamentul este situat la etajul 2 al unui imobil cu 3 nivele, este semidecomandat si are o suprafata utila de 42 mp plus 2 balcoane.
Compartimentarea este astfel gandita: camera de zi deschisa cu holul de la intrare, bucatarie, dormitor si o baie ce dispune de geam..
Apartamentul se ofera cu electrocasnicele si mobilierul din dotare.