De vanzare apartament cu 3 camere, 118,47 mp, boxa subsol, zona strazii Horea

Cluj-Napoca, Central

125.000 € negociabil

1.055 €/mp

ID: X3SH10G6P

Ultima actualizare: 25-11-2016

Parerea agentului: Un apartament cu o suprafata utila generoasa situat in zona centrala, intr-o cladire istorica deosebita.

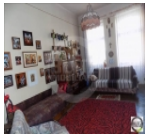

Date de contact agentie:

Fix: 0264 333 777
Email: office@blitz.ro
Adresa: Str. Horea nr. 13, Cluj Napoca

Caracteristici

Suprafata utila: 118 mp
Suprafata construita: 142.16 mp
Nr. camere: 3
Nr. balcoane: 1
Nr. bucatarii: 1
Nr. bai: 2
Nr. niveluri: 3
Tip comp.: semidecomandat
Etaj: Etaj 1
Confort: lux

Vicii: nu sunt
Vecinatati: magazine, blocuri de apartamente, statii de autobuz
Tip locuinta: apartament
Stadiu constructie: finalizata
Tip imobil: bloc de apartamente
Structura rezistenta: caramida
An constructie: inainte de 1990
Destinatie: rezidential

Utilitati

Utilitati generale (Curent, Apa, Canalizare, Gaz, CATV), Sistem incalzire (Soba/Teracota), Acces internet (Cablu, Fibra optica)

Finisaje

Stare interior (Necesita renovare), Usa intrare (Lemn), Podele (Gresie), Usi interior (Celulare), Pereti (Vopsea lavabila, Faianta)

Dotari

Alte spatii utile (Boxa la subsol), Contorizare (Contor gaz, Apometre), Mobilat (Partial), Dotari imobil (Interfon)

Alte detalii zona

Amenajare strazi (Asfaltate), Iluminat stradal, Mijloace de transport in comun

Alte detalii

De vanzare apartament cu 3 camere situat in zona strazii Horea. Apartamentul este pozitionat la etajul 1 al unui imobil cu 3 nivele si dispune de o suprafata utila de 118,47 mp. Compartimentarea este semidecomandata si este gandita astfel: 3 camere, bucatarie, 2 bai, hol si balcon.
Se vinde partial mobilat.
In pretul de vanzare este inclusa o boxa la subsolul imobilului, cu suprafata de 15,30 mp.
Apartamentul necesita unele lucrari de renovare.