De vanzare apartament 2 camere, 80 mp, terasa, garaj, zona semicentrala!

Cluj-Napoca, Semicentral

76.900 € negociabil

961 €/mp

ID: X3SH10FKB

Ultima actualizare: 05-12-2016

Parerea agentului: Un apartament spatios si luminos situat intr-o zona foarte buna. Este potrivit pentru investitie.

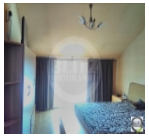

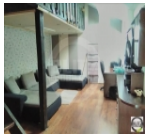

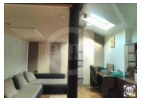

Date de contact agentie:

Fix: 0264 333 777
Email: office@blitz.ro
Adresa: Str. Horea nr. 13, Cluj Napoca

Caracteristici

Suprafata utila: 80 mp
Suprafata construita: 96 mp
Nr. camere: 2
Nr. bucatarii: 1
Nr. bai: 1
Nr. garaje: 1
Nr. niveluri: 1
Tip comp.: semidecomandat
Etaj: Etaj 1
Confort: lux

Vicii: nu sunt
Vecinatati: magazine, blocuri de apartamente, statii de mijloace de transport in comun
Tip locuinta: apartament
Stadiu constructie: finalizata
Tip imobil: casa/vila
Structura rezistenta: caramida
An constructie: 2006
Destinatie: rezidential

Utilitati

Utilitati generale (Curent, Apa, Canalizare, Gaz, CATV), Sistem incalzire (Centrala proprie, Calorifere), Acces internet (Cablu, Fibra optica)

Finisaje

Stare interior (Buna), Ferestre cu geam termopan (PVC), Usa intrare (Metal), Izolatii termice (Exterior), Podele (Parchet, Gresie), Usi interior (Celulare), Pereti (Vopsea lavabila, Faianta)

Dotari

Alte spatii utile (Terasa), Contorizare (Contor gaz, Apometre), Mobilat (Partial), Dotari imobil (Interfon)

Alte detalii zona

Amenajare strazi (Asfaltate), Iluminat stradal, Mijloace de transport in comun

Alte detalii

Propunem spre vanzare apartament cu 2 camere situat in zona semicentrala, aproape de magazine, blocuri de apartamente, statii de mijloace de transport in comun. Apartamentul este pozitionat la etajul 1 al unui imobil nou tip casa/vila cu 1 nivel, constructie finalizata in anul 2006 si beneficiaza de izolatie termica exterioara.
Compartimentarea este semidecomandata si este gandita astfel: living open-space cu bucataria, dormitor, baie, hol si o terasa de 35 mp.
Apartamentul beneficiaza de centrala termica proprie, geamuri termopan cu tamplarie din PVC si usa metalica la intrare.
Apartamentul se vinde partial mobilat, in pretul de vanzare este inclus un garaj.