De vanzare apartament 2 camere, 48,29 mp, boxa subsol, zona Piata Mihai Viteazu

Cluj-Napoca, Ultracentral

64.900 € negociabil

1.344 €/mp

ID: X3SH10FHI

Ultima actualizare: 07-09-2016

Parerea agentului: Principalul atuu al acestui apartament este pozitionarea in zona ultracentrala. Recomand oferta unui cuplu.

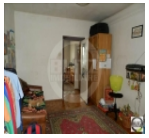

Date de contact agentie:

Fix: 0264 333 777
Email: office@blitz.ro
Adresa: Str. Horea nr. 13, Cluj Napoca

Caracteristici

Suprafata utila: 48 mp
Suprafata construita: 57.94 mp
Nr. camere: 2
Nr. balcoane: 1
Nr. balcoane inchise: 1
Nr. bucatarii: 1
Nr. bai: 1
Nr. niveluri: 4
Tip comp.: semidecomandat
Etaj: Etaj 4
Confort: 1

Vicii: nu sunt
Vecinatati: magazine, blocuri de apartamente, statii de mijloace de transport in comun
Tip locuinta: apartament
Stadiu constructie: finalizata
Tip imobil: bloc de apartamente
Structura rezistenta: caramida
An constructie: inainte de 1990
Destinatie: rezidential

Utilitati

Utilitati generale (Curent, Apa, Canalizare, Gaz, CATV), Sistem incalzire (Termoficare, Calorifere), Acces internet (Cablu, Fibra optica)

Finisaje

Stare interior (Necesita renovare), Ferestre cu geam termopan (PVC), Usa intrare (Lemn), Podele (Parchet, Gresie), Usi interior (Celulare), Pereti (Vopsea lavabila, Faianta)

Dotari

Alte spatii utile (Boxa la subsol), Contorizare (Contor gaz, Apometre), Mobilat (Partial), Dotari imobil (Interfon)

Alte detalii zona

Amenajare strazi (Asfaltate), Iluminat stradal, Mijloace de transport in comun

Alte detalii

Propunem spre vanzare apartament situat in zona Piata Mihai Viteazu, aproape de toate punctele de interes ale orasului. Apartamentul este pozitionat la etajul 4 al unui imobil cu 4 nivele si dispune de o suprafata utila de 48,29 mp. Compartimentarea este semidecomandata si este gandita astfel: 2 camere, bucatarie, baie, hol si un balcon inchis.
Apartamentul beneficiaza de geamuri termopan cu tamplarie din PVC , iar incalzirea se realizeaza prin termoficare.
Se vinde partial mobilat, in pretul de vanzare este inclusa o boxa la subsolul imobilului.