De vanzare 4 camere, 117 mp, E+M, scara interioara, 1 garaj, zona linistita!

Cluj-Napoca, Buna Ziua

90.000 € negociabil

769 €/mp

ID: X3SH10EF6

Ultima actualizare: 14-02-2017

Parerea agentului: Un apartament compartimentat frumos, potrivit pentru o familie. Este o oferta potrivita atat pentru locuit, cat si pentru investitie, datorita pretului oportun.

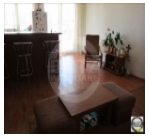

Date de contact agentie:

Fix: 0264 333 777
Email: office@blitz.ro
Adresa: Str. Horea nr. 13, Cluj Napoca

Caracteristici

Suprafata utila: 117 mp
Suprafata construita: 140.4 mp
Nr. camere: 4
Nr. balcoane: 2
Nr. bucatarii: 1
Nr. bai: 2
Nr. garaje: 1
Nr. niveluri: 3
Tip comp.: semidecomandat
Etaj: Etaj 3
Confort: 1

Vicii: nu sunt
Vecinatati: blocuri de apartamente, case/vile
Tip locuinta: apartament
Stadiu constructie: finalizata
Tip imobil: bloc de apartamente
Structura rezistenta: caramida
An constructie: inainte de 1990
Destinatie: rezidential

Utilitati

Utilitati generale (Curent, Apa, Canalizare, Gaz, CATV), Sistem incalzire (Centrala proprie, Calorifere), Acces internet (Cablu, Fibra optica)

Finisaje

Stare interior (Buna), Ferestre cu geam termopan (PVC), Usa intrare (Metal), Podele (Parchet, Gresie), Usi interior (Celulare), Pereti (Vopsea lavabila, Faianta)

Dotari

Bucatarie (Mobilata), Contorizare (Contor gaz, Apometre), Mobilat (Complet), Dotari imobil (Interfon)

Alte detalii zona

Amenajare strazi (Asfaltate), Iluminat stradal, Mijloace de transport in comun

Alte detalii

Oferim spre vanzare, apartament cu 4 camere, situat in cartierul Buna Ziua, intr-o zona linistita. Apartamentul este pozitionat la etajul 3 intr-un imobil de 3 nivele + M si dispune de o suprafata utila generoasa de 117 mp.
Compartimentarea este decomandata, fiind dispus pe doua nivele E+M dupa cum urmeaza:
-la etaj: living+bucatarie, dormitor, 1 baie si 2 balcoane;
-la mansarda: 2 dormitoare si baie.
Apartamentul este dotat cu centrala termica proprie, geamuri termopan cu tamplarie din PVC si usa metalica la intrare.
Apartamentul se ofera spre vanzare complet mobilat.