De vanzare 3 camere, 63 mp! Loc de parcare! Zona strazii Sub Cetate!

Cluj-Napoca, Floresti

53.900 € negociabil

856 €/mp

ID: X3SH10H4G

Ultima actualizare: 31-10-2016

Parerea agentului: Daca doriti un apartament luminos, modern compartimentat, situat in apropierea facilitatilor, recomand cu incredere aceasta oferta.

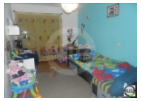

Ramona Marginean
Broker - Team Leader

Telefon mobil:

Telefon fix: +4 0264 333 777

Email: office@blitz.ro

Date de contact agentie:

Fix: 0264 333 777
Email: office@blitz.ro
Adresa: Str. Horea nr. 13, Cluj Napoca

Caracteristici

Suprafata utila: 63 mp
Suprafata construita: 75.6 mp
Nr. camere: 3
Nr. balcoane: 2
Nr. bucatarii: 1
Nr. bai: 1
Nr. locuri parcare: 1
Nr. niveluri: 2
Tip comp.: semidecomandat
Etaj: Etaj 1
Confort: 1

Vicii: nu sunt
Vecinatati: zona nou dezvoltata de blocuri, mijloace de transport in comun
Tip locuinta: apartament
Stadiu constructie: finalizata
Tip imobil: bloc de apartamente
Structura rezistenta: caramida
An constructie: 2009
Destinatie: rezidential

Utilitati

Utilitati generale (Curent, Apa, Canalizare, Gaz, CATV), Sistem incalzire (Centrala proprie, Calorifere), Acces internet (Cablu, Fibra optica, Wireless, Dial-up)

Finisaje

Stare interior (Buna), Ferestre cu geam termopan (PVC), Usa intrare (Metal), Izolatii termice (Exterior), Podele (Parchet, Gresie), Usi interior (Lemn), Pereti (Vopsea lavabila, Faianta)

Dotari

Bucatarie (Mobilata), Contorizare (Contor gaz, Apometre), Mobilat (Partial), Dotari imobil (Interfon)

Alte detalii zona

Amenajare strazi (Asfaltate), Iluminat stradal, Mijloace de transport in comun

Alte detalii

Blitz Imobiliare vinde apartament cu 3 camere situat in Floresti, in zona strazii Sub Cetate.
Apartamentul este situat intr-un imobil finalizat in anul 2009, la etajul 1.
Acesta are o suprafata utila de 63 mp si este semidecomandat.
Compartimentarea se prezinta astfel: bucataria open space cu livingul, hol, doua dormitoare, o baie si doua balcoane.
Dispune de centrala termica, geamuri termopan cu tamplarie PVC si usa metalica la intrare.
Se vinde mobilat si utilat partial, in pret fiind inclus si un loc de parcare.