De vanzare 2 camere, 52 mp, balcon, zona strazii Teilor! Parcare inclusa!

Cluj-Napoca, Floresti

39.950 € negociabil

768 €/mp

ID: X3SH10D92

Ultima actualizare: 17-08-2016

Parerea agentului: Am remarcat suprafetele vitrate generoase ce ofera lumina naturala din plin. Il recomand celor care doresc o compartimentare moderna.

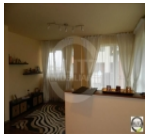

Irinel Petrencic
Broker

Telefon mobil:

Telefon fix: +4 0264 333 777

Email: office@blitz.ro

Date de contact agentie:

Fix: 0264 333 777
Email: office@blitz.ro
Adresa: Str. Horea nr. 13, Cluj Napoca

Caracteristici

Suprafata utila: 52 mp
Suprafata construita: 62.4 mp
Nr. camere: 2
Nr. balcoane: 1
Nr. bucatarii: 1
Nr. bai: 1
Nr. locuri parcare: 1
Nr. niveluri: 3
Tip comp.: semidecomandat
Etaj: Parter
Confort: 1

Vicii: nu sunt
Vecinatati: zona nou dezvoltata de blocuri
Tip locuinta: apartament
Stadiu constructie: finalizata
Tip imobil: bloc de apartamente
Structura rezistenta: caramida
An constructie: 2009
Destinatie: rezidential

Utilitati

Utilitati generale (Curent, Apa, Canalizare, Gaz, CATV), Sistem incalzire (Centrala proprie, Calorifere), Acces internet (Cablu, Fibra optica, Wireless, Dial-up)

Finisaje

Stare interior (Buna), Ferestre cu geam termopan (PVC), Usa intrare (Metal), Izolatii termice (Exterior), Podele (Parchet, Gresie), Usi interior (Lemn), Pereti (Vopsea lavabila, Faianta)

Dotari

Bucatarie (Mobilata, Utilata), Contorizare (Contor gaz, Apometre), Mobilat (Complet), Electrocasnice (Masina de spalat rufe, Frigider, Aragaz, Hota), Dotari imobil (Interfon)

Alte detalii zona

Amenajare strazi (Asfaltate), Iluminat stradal, Mijloace de transport in comun

Alte detalii

Blitz Imobiliare vinde apartament cu 2 camere pozitionat in zona strazii Teilor din Floresti, intr-o locatie linistita, departe de zona fermei.
Apartamentul este situat intr-un imobil nou, la parter inalt si are o suprafata utila de 52 mp plus un balcon.
Compartimentarea se prezinta astfel: bucatarie, camera de zi, un dormitor si o baie. Atat finisajele cat si piesele de mobilier sunt moderne si foarte bine intretinute.
Apartamentul se ofera spre vanzare cu un loc de parcare, complet mobilat si utilat.