Apartament de vanzare, 3 camere, 2 locuri de parcare, zona Avram Iancu

Cluj-Napoca, Floresti

53.000 € negociabil

815 €/mp

ID: X3SH10980

Ultima actualizare: 17-08-2016

Parerea agentului: Mi-a placut la acest apartament faptul ca este finisat si mobilat cu gust, primitor si faptul ca are 3 balcoane de cate 15 mp.

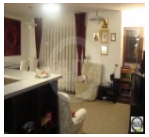

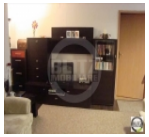

Ramona Marginean
Broker - Team Leader

Telefon mobil:

Telefon fix: +4 0264 333 777

Email: office@blitz.ro

Date de contact agentie:

Fix: 0264 333 777
Email: office@blitz.ro
Adresa: Str. Horea nr. 13, Cluj Napoca

Caracteristici

Suprafata utila: 65 mp
Suprafata construita: 78 mp
Nr. camere: 3
Nr. balcoane: 3
Nr. bucatarii: 1
Nr. bai: 1
Nr. locuri parcare: 2
Nr. niveluri: 3
Tip comp.: semidecomandat
Etaj: Etaj 1
Confort: 1

Vicii: nu sunt
Vecinatati: Magazin alimentar, farmacie, statie de autobus
Tip locuinta: apartament
Stadiu constructie: finalizata
Tip imobil: bloc de apartamente
Structura rezistenta: caramida
An constructie: 2007
Destinatie: rezidential

Utilitati

Utilitati generale (Curent, Apa, Canalizare, Gaz), Sistem incalzire (Centrala proprie, Calorifere), Acces internet (Cablu, Fibra optica)

Finisaje

Stare interior (Buna), Ferestre cu geam termopan (PVC), Usa intrare (Metal), Izolatii termice (Exterior), Podele (Parchet, Gresie), Usi interior (Celulare), Pereti (Vopsea lavabila, Faianta)

Dotari

Bucatarie (Mobilata), Contorizare (Contor gaz, Apometre), Mobilat (Partial), Dotari imobil (Interfon)

Alte detalii zona

Amenajare strazi (Asfaltate), Iluminat stradal, Mijloace de transport in comun

Alte detalii

De vanzare apartament cu 3 camere, situat in Floresti,mai exact in partea circulata a Florestiului, cu magazine, farmacii, cabinete medicale si statii de autobus in imediata apropiere.
Apartamentul este situat intr-un imobil nou, finalizat in anul 2007, la etaj intermediar.
Suprafata utila este de 65 mp, compartimentata astfel: living+bucatarie, 2 dormitoare, 1 baie si trei balcoane de cate 15 mp fiecare.
Este finisat modern iar printre dotari se numara si: centrala termica proprie, geamuri termopan cu tamplarie PVC si usa metalica la intrare.
Se preda partial mobilat si cu 2 locuri de parcare incluse in pret.