Apartament 3 camere, 97 mp utili, loc parcare, boxa la subsol, zona Horea!

Cluj-Napoca, Central

114.000 € negociabil

1.175 €/mp

ID: X3SH107SR

Ultima actualizare: 05-12-2016

Parerea agentului: Apartamentul este ideal pentru persoanele care sunt in cautarea unei locuinte cu o suprafata utila generoasa, pozitionata la cateva minute de zona zero a orasului.

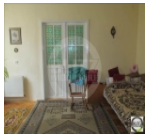

Date de contact agentie:

Fix: 0264 333 777
Email: office@blitz.ro
Adresa: Str. Horea nr. 13, Cluj Napoca

Caracteristici

Suprafata utila: 97 mp
Suprafata construita: 116.4 mp
Nr. camere: 3
Nr. bucatarii: 1
Nr. bai: 1
Nr. locuri parcare: 1
Nr. niveluri: 4
Tip comp.: semidecomandat
Etaj: Etaj 1
Confort: 1

Vicii: nu sunt
Vecinatati: Facultatea de Litere, blocuri de apartamente
Tip locuinta: apartament
Stadiu constructie: finalizata
Tip imobil: bloc de apartamente
Structura rezistenta: caramida
An constructie: inainte de 1990
Destinatie: rezidential

Utilitati

Utilitati generale (Curent, Apa, Canalizare, Gaz, CATV), Sistem incalzire (Centrala proprie, Calorifere), Acces internet (Cablu, Fibra optica)

Finisaje

Stare interior (Buna), Ferestre cu geam termopan (PVC), Usa intrare (Metal), Podele (Parchet, Gresie), Usi interior (Celulare), Pereti (Vopsea lavabila, Faianta)

Dotari

Alte spatii utile (Boxa la subsol), Contorizare (Contor gaz, Apometre), Nemobilat, Dotari imobilInterfon

Alte detalii zona

Amenajare strazi (Asfaltate), Iluminat stradal, Mijloace de transport in comun

Alte detalii

De vanzare apartament cu 3 camere, situat in zona Centrala, la cateva minute de Facultatea de Litere.
Apartamentul se afla la etajul 1 al unui imobil cu 4 nivele si dispune de o suprafata utila generoasa de 97 mp, desfasurata dupa cum urmeaza: 3 camere, bucatarie, hol si 2 bai.
Apartamentul este dotat cu centrala termica proprie, geamuri termopan cu tamplarie din PVC, usa metalica la intrare, parchet din lemn masiv, gresie si faianta.
Se ofera spre vanzare nemobilat, iar in pret este inclusa o boxa la subsolul imobilului si un loc de parcare.