Apartament 3 camere, 90 mp utili, mobilat dragut, zona bulevardului N. Titulescu

Cluj-Napoca, Gheorgheni

500 €/luna negociabil

ID: X3SH10A4O

Ultima actualizare: 28-11-2016

Parerea agentului: Apartament spatios, situat la cateva minute de Piata Cipariu, potrivit pentru o familie.

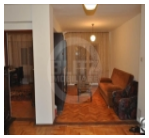

Alexandru Dragoste
Senior Broker

Telefon mobil:

Telefon fix: +4 0264 333 777

Email: office@blitz.ro

Date de contact agentie:

Fix: 0264 333 777
Email: office@blitz.ro
Adresa: Str. Horea nr. 13, Cluj Napoca

Caracteristici

Suprafata utila: 90 mp
Suprafata construita: 108 mp
Nr. camere: 3
Nr. balcoane: 2
Nr. balcoane inchise: 1
Nr. bucatarii: 1
Nr. bai: 1
Nr. niveluri: 8
Tip comp.: semidecomandat
Etaj: Etaj 7
Confort: lux

Vicii: nu sunt
Vecinatati: blocuri de apartamente, magazine
Tip locuinta: apartament
Stadiu constructie: finalizata
Tip imobil: bloc de apartamente
Structura rezistenta: caramida
An constructie: inainte de 1990
Destinatie: rezidential

Utilitati

Utilitati generale (Curent, Apa, Canalizare, Gaz, CATV), Sistem incalzire (Centrala proprie, Calorifere), Acces internet (Cablu, Fibra optica)

Finisaje

Stare interior (Buna), Ferestre cu geam termopan (PVC), Usa intrare (Metal), Podele (Parchet, Gresie), Usi interior (Celulare), Pereti (Vopsea lavabila, Faianta)

Dotari

Bucatarie (Mobilata, Utilata), Contorizare (Contor gaz, Apometre), Mobilat (Complet), Electrocasnice (Masina de spalat rufe, Frigider, Aragaz), Dotari imobil (Interfon)

Alte detalii zona

Amenajare strazi (Asfaltate), Iluminat stradal, Mijloace de transport in comun

Alte detalii

De inchiriat apartament cu 3 camere, situat in cartierul Gheorgheni, zona Piata Cipariu. Este pozitionat la etajul 7 din cele 8 nivele ale imobilului si dispune de o suprafata utila de 90 mp. Compartimentarea este semidecomandata, apartamentul este compus din: living, 2 camere, bucatarie, hol si 2 balcoane, un balcon fiind inchis.
Beneficiaza de geamuri termopan cu tamplarie din PVC, usa metalica la intrare si alarma.
Se ofera spre inchiriere complet mobilat..