Apartament 3 camere, 90 mp, mobilat modern, AC, zona Piata Cipariu

Cluj-Napoca, Gheorgheni

500 €/luna

ID: X3SH10H77

Ultima actualizare: 29-11-2016

Parerea agentului: Un apartament bine pozitionat, potrivit pentru o familie.
Se percepe garantia echivalenta a 2 chirii.

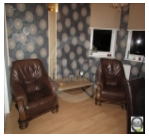

Alexandru Dragoste
Senior Broker

Telefon mobil:

Telefon fix: +4 0264 333 777

Email: office@blitz.ro

Date de contact agentie:

Fix: 0264 333 777
Email: office@blitz.ro
Adresa: Str. Horea nr. 13, Cluj Napoca

Caracteristici

Suprafata utila: 90 mp
Suprafata construita: 108 mp
Nr. camere: 3
Nr. balcoane: 1
Nr. bucatarii: 1
Nr. bai: 2
Nr. niveluri: 4
Tip comp.: semidecomandat
Etaj: Etaj 4
Confort: lux

Vicii: nu sunt
Vecinatati: blocuri de apartamente, mijloace de transport in comun
Tip locuinta: apartament
Stadiu constructie: finalizata
Tip imobil: bloc de apartamente
Structura rezistenta: caramida
An constructie: inainte de 1990
Destinatie: rezidential

Utilitati

Utilitati generale (Curent, Apa, Canalizare, Gaz, CATV), Sistem incalzire (Centrala proprie, Calorifere), Climatizare (Aer conditionat), Acces internet (Cablu, Fibra optica)

Finisaje

Stare interior (Buna), Ferestre cu geam termopan (PVC), Usa intrare (Metal), Podele (Parchet, Gresie), Usi interior (Celulare), Pereti (Vopsea lavabila, Faianta)

Dotari

Bucatarie (Mobilata, Utilata), Contorizare (Contor gaz, Apometre), Mobilat (Complet), Electrocasnice (Masina de spalat rufe, Frigider, Aragaz, Hota), Dotari imobil (Interfon)

Alte detalii zona

Amenajare strazi (Asfaltate, Betonate), Iluminat stradal, Mijloace de transport in comun

Alte detalii

Propunem spre inchiriere apartament cu 3 camere, situat in zona Piata Cipariu.
Apartamentul este pozitionat la etajul 4 intr-un imobil cu 4 nivele si dispune de o suprafata utila de 90 mp.
Este semidecomandat si compus din: 3 camere, bucatarie, 2 bai, hol si balcon.
Beneficiaza de centrala termica proprie, aer conditionat, geamuri termopan cu tamplarie din PVC si usa metalica la intare.
Se inchiriaza complet mobilat.