Apartament 3 camere, 70 mp, decomandat, boxa la subsol, zona strazii Vidraru!

Cluj-Napoca, Manastur

64.900 € negociabil

927 €/mp

ID: X3SH10C3D

Ultima actualizare: 23-02-2017

Parerea agentului: Apartament spatios, luminos, bine compartimentat. Necesita unele lucrari de renovare. Potrivit pentru o familie.

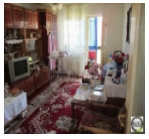

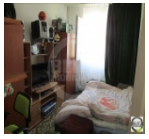

Date de contact agentie:

Fix: 0264 333 777
Email: office@blitz.ro
Adresa: Str. Horea nr. 13, Cluj Napoca

Caracteristici

Suprafata utila: 70 mp
Suprafata construita: 84 mp
Nr. camere: 3
Nr. balcoane: 2
Nr. bucatarii: 1
Nr. bai: 1
Nr. niveluri: 10
Tip comp.: decomandat
Subsol: 1
Etaj: Etaj 6
Confort: lux

Vicii: nu sunt
Vecinatati: blocuri de apartamente, statia de autobuz, magazine
Tip locuinta: apartament
Stadiu constructie: finalizata
Tip imobil: bloc de apartamente
Structura rezistenta: caramida
An constructie: inainte de 1990
Destinatie: rezidential

Utilitati

Utilitati generale (Curent, Apa, Canalizare, Gaz, CATV), Sistem incalzire (Centrala proprie, Calorifere), Acces internet (Cablu, Fibra optica)

Finisaje

Stare interior (Necesita renovare), Ferestre cu geam termopan (PVC), Usa intrare (Lemn), Podele (Parchet, Gresie), Pereti (Vopsea lavabila, Faianta)

Dotari

Alte spatii utile (Boxa la subsol), Contorizare (Contor gaz, Apometre), Mobilat (Partial), Dotari imobil (Interfon, Lift)

Alte detalii zona

Amenajare strazi (Asfaltate), Iluminat stradal, Mijloace de transport in comun

Alte detalii

Blitz Imobiliare ofera spre vanzare apartament cu 3 camere, situat in zona strazii Vidraru din cartierul Manastur.
Apartamentul este situat la etajul 6 al unui imobil cu 10 etaje si are o suprafata generoasa de 70 mp utili.
Compartimentarea este decomandata si gandita astfel: 3 camere, 1 bucatarie, 1 baie, 2 balcoane si 1 hol.
Imobilul are in dotare centrala termica proprie, calorifere, geamuri termopan cu tamplarie din PVC, parchet din lemn masiv, gresie si faianta.
Imobilul necesita unele lucrari de renovare.
In pretul apartamentului este inclusa si 1 boxa la subsol.