Apartament 3 camere, 68 mp, boxa, zona Aleea Clabucet

Cluj-Napoca, Manastur

72.900 € negociabil

1.072 €/mp

ID: X3SH10GVT

Ultima actualizare: 14-10-2016

Parerea agentului: Un apartament situat intr-o zona linistita, cu parcuri si spatii verzi.

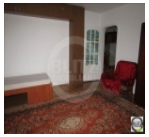

Remus Dragan
Broker

Telefon mobil:

Telefon fix: +4 0264 333 777

Email: remus.dragan@blitz.ro

Date de contact agentie:

Fix: 0264 333 777
Email: office@blitz.ro
Adresa: Str. Horea nr. 13, Cluj Napoca

Caracteristici

Suprafata utila: 68 mp
Suprafata construita: 81.6 mp
Nr. camere: 3
Nr. balcoane: 1
Nr. balcoane inchise: 1
Nr. bucatarii: 1
Nr. bai: 1
Nr. niveluri: 4
Tip comp.: semidecomandat
Etaj: Parter
Confort: lux

Vicii: nu sunt
Vecinatati: blocuri de apartamente, mijloace de transport in comun
Tip locuinta: apartament
Stadiu constructie: finalizata
Tip imobil: bloc de apartamente
Structura rezistenta: caramida
An constructie: inainte de 1990
Destinatie: rezidential

Utilitati

Utilitati generale (Curent, Apa, Canalizare, Gaz, CATV), Sistem incalzire (Centrala proprie, Calorifere), Acces internet (Cablu, Fibra optica)

Finisaje

Stare interior (Buna), Usa intrare (Lemn), Podele (Parchet, Gresie), Pereti (Vopsea lavabila, Faianta)

Dotari

Alte spatii utile (Boxa la subsol), Contorizare (Contor gaz, Apometre), Nemobilat, Dotari imobilInterfon

Alte detalii zona

Amenajare strazi (Asfaltate, Betonate), Iluminat stradal, Mijloace de transport in comun

Alte detalii

Propunem spre vanzare apartament cu 3 camere situat in zona strazii Aleea Clabucet.
Apartamentul este pozitionat la parterul unui imobil cu 4 nivele si dispune de o suprafata utila de 68 mp.
Este semidecomandat si compus din: 3 camere, bucatarie, baie, hol, balcon inchis si o boxa de 5 mp.
Beneficiaza de centrala termica proprie.
Se vinde nemobilat.