Apartament 3 camere, 67 mp, decomandat, garaj, boxa, zona Profi

Cluj-Napoca, Zorilor

84.900 € negociabil

1.267 €/mp

ID: X3SH10HAO

Ultima actualizare: 14-11-2016

Parerea agentului: Un apartament situat intr-o zona linistita si accesibila, potrivit pentru o familie. Apartamentul necesita lucrari de renovare.

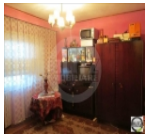

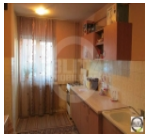

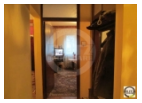

Date de contact agentie:

Fix: 0264 333 777
Email: office@blitz.ro
Adresa: Str. Horea nr. 13, Cluj Napoca

Caracteristici

Suprafata utila: 67 mp
Suprafata construita: 80.4 mp
Nr. camere: 3
Nr. bucatarii: 1
Nr. bai: 2
Nr. garaje: 1
Nr. niveluri: 4
Tip comp.: decomandat
Etaj: Parter
Confort: lux

Vicii: nu sunt
Vecinatati: blocuri de apartamente, mijloace de transport in comun
Tip locuinta: apartament
Stadiu constructie: finalizata
Tip imobil: bloc de apartamente
Structura rezistenta: caramida
An constructie: inainte de 1990
Destinatie: rezidential

Utilitati

Utilitati generale (Curent, Apa, Canalizare, Gaz, CATV), Sistem incalzire (Centrala proprie, Calorifere), Acces internet (Cablu, Fibra optica)

Finisaje

Stare interior (Necesita renovare), Podele (Parchet, Gresie), Usi interior (Celulare), Pereti (Vopsea lavabila, Faianta)

Dotari

Alte spatii utile (Boxa la subsol), Contorizare (Contor gaz, Apometre), Mobilat (Partial), Dotari imobil (Interfon)

Alte detalii zona

Amenajare strazi (Asfaltate), Iluminat stradal, Mijloace de transport in comun

Alte detalii

Propunem spre vanzare apartament cu 3 camere, situat in zona Profi, din cartierul Zorilor.
Apartamentul este pozitionat la parterul unui imobil cu 4 nivele si dispune de o suprafata utila de 67 mp.
Este decomandat si compus din: 3 camere, bucatarie, baie, hol.
Beneficiaza de centrala termica proprie si usa metalica la intrare.
In pretul de vanzare sunt incluse: un garaj si 2 boxe la subsolul imobilului.