Apartament 3 camere, 60 mp, mobilat modern, zona Iulius Mall

Cluj-Napoca, Gheorgheni

550 €/luna

ID: X3SH10H5P

Ultima actualizare: 05-12-2016

Parerea agentului: Un apartament bine pozitionat, intr-o zona foarte buna, potrivit pentru o familie.

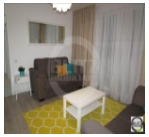

Alexandru Dragoste
Senior Broker

Telefon mobil:

Telefon fix: +4 0264 333 777

Email: office@blitz.ro

Date de contact agentie:

Fix: 0264 333 777
Email: office@blitz.ro
Adresa: Str. Horea nr. 13, Cluj Napoca

Caracteristici

Suprafata utila: 60 mp
Suprafata construita: 72 mp
Nr. camere: 3
Nr. balcoane: 1
Nr. bucatarii: 1
Nr. bai: 1
Nr. niveluri: 4
Tip comp.: semidecomandat
Etaj: Etaj 1
Confort: 1

Vicii: nu sunt
Vecinatati: blocuri de apartamente, mijloace de transport in comun, Iulius Mall
Tip locuinta: apartament
Stadiu constructie: finalizata
Tip imobil: bloc de apartamente
Structura rezistenta: caramida
An constructie: inainte de 1990
Destinatie: rezidential

Utilitati

Utilitati generale (Curent, Apa, Canalizare, Gaz, CATV), Sistem incalzire (Centrala proprie, Calorifere), Acces internet (Cablu, Fibra optica)

Finisaje

Stare interior (Buna), Ferestre cu geam termopan (PVC), Usa intrare (Metal), Podele (Parchet, Gresie), Usi interior (Celulare, Lemn), Pereti (Vopsea lavabila, Faianta)

Dotari

Bucatarie (Mobilata, Utilata), Contorizare (Contor gaz, Apometre), Mobilat (Complet), Electrocasnice (Masina de spalat rufe, Frigider, Aragaz), Dotari imobil (Interfon)

Alte detalii zona

Amenajare strazi (Asfaltate, Betonate), Iluminat stradal, Mijloace de transport in comun

Alte detalii

Propunem spre inchiriere apartament cu 3 camere in zona Iulius Mall.
Apartamentul este pozitionat la etajul 1 intr-un imobil cu 4 nivele si dispune de o suprafata utila de 60 mp.
Este semidecomandat si compus din: 3 camere, bucatarie, baie, hol si balcon.
Beneficiaza de centrala termica proprie, geamuri termopan cu tamplarie din PVC si usa metalica la intrare.
Se inchiriaza complet mobilat.