Apartament 2 camere, 75 mp, decomandat, zona strazii Plopilor

Cluj-Napoca, Manastur

106.500 € negociabil

1.420 €/mp

ID: X3SH10HF0

Ultima actualizare: 25-11-2016

Parerea agentului: Un apartament situat intr-o zona foarte buna, potrivit pentru un cuplu.

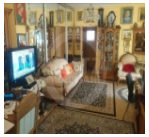

Remus Dragan
Broker

Telefon mobil:

Telefon fix: +4 0264 333 777

Email: remus.dragan@blitz.ro

Date de contact agentie:

Fix: 0264 333 777
Email: office@blitz.ro
Adresa: Str. Horea nr. 13, Cluj Napoca

Caracteristici

Suprafata utila: 75 mp
Suprafata construita: 90 mp
Nr. camere: 2
Nr. bucatarii: 1
Nr. bai: 1
Nr. niveluri: 3
Tip comp.: decomandat
Etaj: Etaj 1
Confort: lux

Vicii: nu sunt
Vecinatati: blocuri de apartamente, mijloace de transport in comun
Tip locuinta: apartament
Stadiu constructie: finalizata
Tip imobil: bloc de apartamente
Structura rezistenta: caramida
An constructie: 2006
Destinatie: rezidential

Utilitati

Utilitati generale (Curent, Apa, Canalizare, Gaz, CATV), Sistem incalzire (Centrala proprie, Calorifere), Climatizare (Aer conditionat), Acces internet (Cablu, Fibra optica)

Finisaje

Stare interior (Buna), Ferestre cu geam termopan (PVC), Usa intrare (Metal), Podele (Parchet, Gresie), Usi interior (Celulare), Pereti (Vopsea lavabila, Faianta)

Dotari

Contorizare (Contor gaz, Apometre), Mobilat (Partial), Dotari imobil (Interfon)

Alte detalii zona

Amenajare strazi (Asfaltate), Iluminat stradal, Mijloace de transport in comun

Alte detalii

Blitz Imobiliare ofera spre vanzare apartament cu 2 camere, situat in zona strazii Plopilor.
Apartamentul este pozitionat la etajul 1 intr-un imobil cu 3 nivele si dispune de o suprafata utila de 75 mp.
Este decomandat si compus din: 2 camere, bucatarie, baie, hol.
Beneficiaza de central termica proprie, aer conditionat, geamuri termopan cu tamplarie din PVC si usa metalica la intrare.
Se vinde partial mobilat.