Apartament 2 camere, 57 mp, boxa, zona strazii Horea

Cluj-Napoca, Central

62.000 € negociabil

1.088 €/mp

ID: X3SH10CBH

Ultima actualizare: 03-10-2016

Parerea agentului: Un apartament situat in apropierea zonei centrale, potrvit atat pentru locuit cat si pentru investitie.

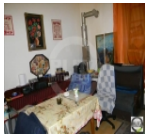

Ciprian Vaida
Broker

Telefon mobil:

Telefon fix: +4 0264 333 777

Email: office@blitz.ro

Date de contact agentie:

Fix: 0264 333 777
Email: office@blitz.ro
Adresa: Str. Horea nr. 13, Cluj Napoca

Caracteristici

Suprafata utila: 57 mp
Suprafata construita: 68.4 mp
Nr. camere: 2
Nr. balcoane: 1
Nr. bucatarii: 1
Nr. bai: 1
Nr. niveluri: 2
Tip comp.: semidecomandat
Etaj: Etaj 1
Confort: lux

Vicii: nu are
Vecinatati: Gara, satii de autobuz, zona centrala
Tip locuinta: apartament
Stadiu constructie: finalizata
Tip imobil: bloc de apartamente
Structura rezistenta: caramida
An constructie: inainte de 1990
Destinatie: rezidential

Utilitati

Utilitati generale (Curent, Apa, Canalizare, Gaz, CATV), Sistem incalzire (Soba/Teracota), Acces internet (Cablu, Fibra optica, Wireless)

Finisaje

Stare interior (Buna), Usa intrare (Lemn), Podele (Parchet, Gresie), Usi interior (Lemn), Pereti (Var, Faianta)

Dotari

Alte spatii utile (Boxa la subsol), Contorizare (Contor gaz, Apometre, Contor caldura), Nemobilat

Alte detalii zona

Amenajare strazi (Asfaltate), Iluminat stradal, Mijloace de transport in comun

Alte detalii

Apartament cu 2 camere, in centrul orasului, in zona strazii Horea. Este pozitionat la etajul 1, intr-un imobil cu 2 nivele si dispune de o suprafata utila de 57 mp.
Este semidecomandat, compartimentarea fiind gandita astfel: 1 camera, living open space cu bucataria, 1 baie si 1 balcon.
Beneficiaza de incalzire prin teracota, gresie, faianta, parchet.
In pretul apartamentului este inclusa o boxa.