Apartament 2 camere, 47 mp, totul nou, prima inchiriere, zona strazii Teleorman

Cluj-Napoca, Marasti

350 €/luna

ID: X3SH10HE1

Ultima actualizare: 05-12-2016

Parerea agentului: Recomand unui cuplu sau unei singure persoane care lucreaza sau studiaza in zona.

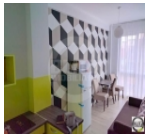

Bogdan Lucaciu
Junior Broker

Telefon mobil:

Telefon fix: +4 0264 333 777

Email: office@blitz.ro

Date de contact agentie:

Fix: 0264 333 777
Email: office@blitz.ro
Adresa: Str. Horea nr. 13, Cluj Napoca

Caracteristici

Suprafata utila: 47 mp
Suprafata construita: 56.4 mp
Nr. camere: 2
Nr. bucatarii: 1
Nr. bai: 1
Nr. niveluri: 4
Tip comp.: semidecomandat
Etaj: Etaj 1
Confort: 1

Vicii: nu sunt
Vecinatati: blocuri de apartamente, mijloace de transport in comun
Tip locuinta: apartament
Stadiu constructie: finalizata
Tip imobil: bloc de apartamente
Structura rezistenta: caramida
An constructie: 2016
Destinatie: rezidential

Utilitati

Utilitati generale (Curent, Apa, Canalizare, Gaz, CATV), Sistem incalzire (Centrala proprie, Calorifere), Acces internet (Cablu, Fibra optica)

Finisaje

Stare interior (Buna), Ferestre cu geam termopan (PVC), Usa intrare (Metal), Izolatii termice (Exterior), Podele (Parchet, Gresie), Usi interior (Celulare), Pereti (Vopsea lavabila, Faianta)

Dotari

Bucatarie (Mobilata, Utilata), Contorizare (Contor gaz, Apometre), Mobilat (Complet), Electrocasnice (Masina de spalat rufe, Frigider, Aragaz), Dotari imobil (Interfon)

Alte detalii zona

Amenajare strazi (Asfaltate), Iluminat stradal, Mijloace de transport in comun

Alte detalii

Blitz Imobiliare ofera spre inchiriere apartament cu 2 camere situat in zona strazii Teleorman.
Apartamentul este pozitionat la etajul 1 dintr-un imobil cu 4 nivele si dispune de o suprafata utila de 47 mp.
Compartimentarea este gandita astfel: living open space cu bucataria, dormitor si baie.
Beneficiaza de centrala termica proprie, geamuri termopan cu tamplarie din PVC si usa metalica la intrare.
Se inchiriaza complet mobilat.