3 camere, 80 mp, decomandat, imobil nou, zona strazii Carmen Silva

Cluj-Napoca, Buna Ziua

490 €/luna negociabil

ID: X3SH10CUV

Ultima actualizare: 28-11-2016

Parerea agentului: Un apartament mobilat modern, situat pe strada Carmen Silva, potrivit pentru o familie sau 3 persoane.

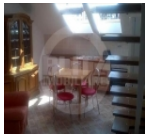

Bogdan Lucaciu
Junior Broker

Telefon mobil:

Telefon fix: +4 0264 333 777

Email: office@blitz.ro

Date de contact agentie:

Fix: 0264 333 777
Email: office@blitz.ro
Adresa: Str. Horea nr. 13, Cluj Napoca

Caracteristici

Suprafata utila: 80 mp
Suprafata construita: 96 mp
Nr. camere: 3
Nr. balcoane: 1
Nr. bucatarii: 1
Nr. bai: 2
Nr. niveluri: 4
Tip comp.: decomandat
Etaj: Etaj 4
Confort: lux

Vicii: nu are
Vecinatati: Grand Hotel Italia
Tip locuinta: apartament
Stadiu constructie: finalizata
Tip imobil: bloc de apartamente
Structura rezistenta: caramida
An constructie: 2014
Destinatie: rezidential

Utilitati

Utilitati generale (Curent, Apa, Canalizare, Gaz, CATV), Sistem incalzire (Centrala proprie, Calorifere), Acces internet (Cablu, Fibra optica, Wireless)

Finisaje

Stare interior (Buna), Ferestre cu geam termopan (PVC), Usa intrare (Metal), Podele (Parchet, Gresie), Usi interior (Celulare), Pereti (Vopsea lavabila, Faianta)

Dotari

Bucatarie (Mobilata, Utilata), Contorizare (Contor gaz, Apometre, Contor caldura), Mobilat (Complet), Electrocasnice (Masina de spalat rufe, Frigider, Aragaz), Dotari imobil (Interfon)

Alte detalii zona

Amenajare strazi (Asfaltate), Iluminat stradal, Mijloace de transport in comun

Alte detalii

Blitz Imobiliare ofera spre inchiriere apartament cu 3 camere, situat in cartierul Buna Ziua, zona strazii Carmen Silva, in apropiere de Grand Hotel Italia. Apartamentul este pozitionat intr-un imobil constructie noua, cu 4 nivele.
Apartamentul beneficiaza de o suprafata utila de 80 mp, compartimentarea fiind decomandata, astfel: la parter: 1 bucatarie, 1 baie, scara interioara; la etaj: 3 camere, 1 baie, 1 balcon
Este dotat cu centrala termica, geamuri termopan, usa metalica, mobilier modern.
Se ofera spre inchiriere complet mobilat si utilat.