3 camere, 75 mp utili, 2 balcoane! Loc de parcare! Zona strazii Florilor!

Cluj-Napoca, Floresti

52.500 € negociabil

700 €/mp

ID: X3SH10H1E

Ultima actualizare: 05-12-2016

Parerea agentului: Recomand oferta unei familii, datorita suprafetei utile generoase.

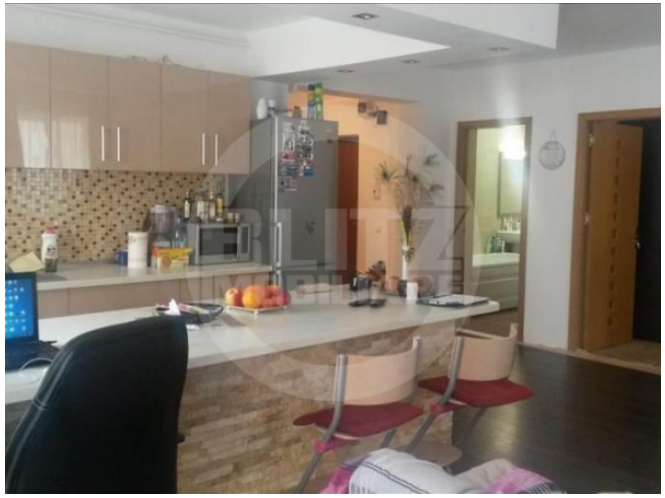

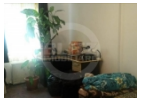

Ramona Marginean
Broker - Team Leader

Telefon mobil:

Telefon fix: +4 0264 333 777

Email: office@blitz.ro

Date de contact agentie:

Fix: 0264 333 777
Email: office@blitz.ro
Adresa: Str. Horea nr. 13, Cluj Napoca

Caracteristici

Suprafata utila: 75 mp
Suprafata construita: 90 mp
Nr. camere: 3
Nr. balcoane: 2
Nr. balcoane inchise: 1
Nr. bucatarii: 1
Nr. bai: 1
Nr. locuri parcare: 1
Nr. niveluri: 3
Tip comp.: semidecomandat
Etaj: Parter
Confort: lux

Vicii: nu sunt
Vecinatati: zona nou dezvoltata de blocuri, magazine, mijloace de transport in comun
Tip locuinta: apartament
Stadiu constructie: finalizata
Tip imobil: bloc de apartamente
Structura rezistenta: caramida
An constructie: 2008
Destinatie: rezidential

Utilitati

Utilitati generale (Curent, Apa, Canalizare, Gaz, CATV), Sistem incalzire (Centrala proprie, Calorifere), Acces internet (Cablu, Fibra optica, Wireless, Dial-up)

Finisaje

Stare interior (Buna), Ferestre cu geam termopan (PVC), Usa intrare (Metal), Izolatii termice (Exterior), Podele (Parchet, Gresie), Usi interior (Celulare, Lemn), Pereti (Vopsea lavabila, Faianta)

Dotari

Alte spatii utile (WC Serviciu, Debara), Bucatarie (Mobilata, Utilata), Contorizare (Contor gaz, Apometre), Mobilat (Partial), Dotari imobil (Interfon)

Alte detalii zona

Amenajare strazi (Asfaltate), Iluminat stradal, Mijloace de transport in comun

Alte detalii

Blitz Imobiliare ofera spre vanzare apartament cu 3 camere, situat in zona strazii Florilor, din Floresti.
Apartamentul este situat la parter, intr-un imobil finalizat in anul 2008.
Acesta are o suprafata utila de 75 mp si este semidecomandat.
Compartimentarea se prezinta in felul urmator: bucataria cu mobilier personalizat, open space cu livingul, doua dormitoare, hol, o baie si doua balcoane, unul dintre ele fiind inchis.
Apartamentul dispune de finisaje moderne, centrala termica, geamuri termopan cu tamplarie PVC si usa metalica la intrare.
Se vinde mobilat si utilat partial, in pret fiind inclus si un loc de parcare.