3 camere, 65 mp utili, zona strazii Rapsodiei

Cluj-Napoca, Zorilor

85.000 € negociabil

1.308 €/mp

ID: X3SH10EER

Ultima actualizare: 05-08-2016

Parerea agentului: Un apartament foarte bine compartimentat, spatios, potrivit pentru investitie sau pentru o familie.

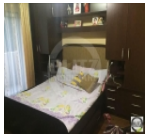

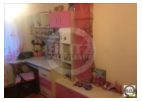

Ionut Timocea
Junior Broker

Telefon mobil:

Telefon fix: +4 0264 333 777

Email: office@blitz.ro

Date de contact agentie:

Fix: 0264 333 777
Email: office@blitz.ro
Adresa: Str. Horea nr. 13, Cluj Napoca

Caracteristici

Suprafata utila: 65 mp
Suprafata construita: 78 mp
Nr. camere: 3
Nr. balcoane: 1
Nr. bucatarii: 1
Nr. bai: 2
Nr. niveluri: 4
Tip comp.: decomandat
Etaj: Parter
Confort: lux

Vicii: nu sunt
Vecinatati: Profi, Spitalul Clinic de Recuperare, magazine, statii de autobus
Tip locuinta: apartament
Stadiu constructie: finalizata
Tip imobil: bloc de apartamente
Structura rezistenta: caramida
An constructie: inainte de 1990
Destinatie: rezidential

Utilitati

Utilitati generale (Curent, Apa, Canalizare, Gaz, CATV), Sistem incalzire (Centrala proprie, Calorifere), Acces internet (Cablu, Fibra optica)

Finisaje

Stare interior (Buna), Ferestre cu geam termopan (PVC), Usa intrare (Metal), Podele (Parchet, Gresie), Usi interior (Celulare), Pereti (Vopsea lavabila, Faianta)

Dotari

Contorizare (Contor gaz, Apometre), Nemobilat, Dotari imobilInterfon

Alte detalii zona

Amenajare strazi (Asfaltate), Iluminat stradal, Mijloace de transport in comun

Alte detalii

De vanzare apartament situat in cartierul Zorilor, zona strazii Rapsodiei, in apropierea Spitalului Clinic de Recuperare.
Acesta este pozitionat la parterul unui bloc de 4 nivele, avand o suprafata utila de 65 mp.
Din punct de vedere al compartimentarii apartamentul este compus din 3 camere decomandate, bucatarie, 2 bai si balcon.
Este dotat cu centrala termica proprie, geamuri termopan cu tamplarie din PVC, usa metalica la intrare, gresie, parchet si faianta.
Se vinde nemobilat.