3 camere, 64 mp, decomandat, parcare, etaj intermediar, zona Piata Zorilor

Cluj-Napoca, Zorilor

93.900 € negociabil

1.467 €/mp

ID: X3SH10ENF

Ultima actualizare: 18-01-2017

Parerea agentului: Apartament situat intr-o zona buna, linistita si retrasa, la un minut de statia de autobus, cinci minute de Piata Zorilor, Billa si Profi. Il recomand unei familii.

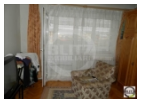

Date de contact agentie:

Fix: 0264 333 777
Email: office@blitz.ro
Adresa: Str. Horea nr. 13, Cluj Napoca

Caracteristici

Suprafata utila: 64 mp
Suprafata construita: 76.8 mp
Nr. camere: 3
Nr. balcoane: 2
Nr. balcoane inchise: 1
Nr. bucatarii: 1
Nr. bai: 2
Nr. locuri parcare: 1
Tip comp.: decomandat
Etaj: Etaj 3
Confort: 1

Vicii: nu are
Vecinatati: magazine, blocuri de apartamente , statii de mijloace de transport in comun
Tip locuinta: apartament
Stadiu constructie: finalizata
Tip imobil: bloc de apartamente
Structura rezistenta: caramida
An constructie: inainte de 1990
Destinatie: rezidential

Utilitati

Utilitati generale (Curent, Apa, Canalizare, Gaz, CATV), Sistem incalzire (Centrala proprie, Calorifere)

Finisaje

Stare interior (Buna), Ferestre cu geam termopan (PVC), Usa intrare (Metal), Izolatii termice (Exterior), Podele (Parchet, Gresie), Usi interior (Celulare), Pereti (Vopsea lavabila, Faianta)

Dotari

Bucatarie (Mobilata), Contorizare (Contor gaz, Apometre, Contor caldura), Mobilat (Complet), Electrocasnice (Masina de spalat rufe, Frigider, Aragaz), Dotari imobil (Interfon)

Alte detalii zona

Amenajare strazi (Asfaltate), Iluminat stradal, Mijloace de transport in comun

Alte detalii

Propunem spre vanzare apartament situat in zona Piata Zorilor, aproape de mijloacele de transport in comun, magazine. Apartamentul este pozitionat la etajul 3 al unui imobil cu 4 nivele si dispune de o suprafata utila de 64 mp. Compartimentarea este decomandata si este compus din: 3 camere, bucatarie, 2 bai, hol si 2 balcoane. Apartamentul beneficiaza de centrala termica proprie, geamuri termopan cu tamplarie din PVC, izolatie termica exterioara si usa metalica la intrare.
Apartamentul se vinde complet mobilat, in pretul de vanzare este inclus un loc de parcare.