3 camere, 3 balcoane, terasa, boxa, zona Grand Hotel Italia

Cluj-Napoca, Buna Ziua

114.800 € negociabil

1.594 €/mp

ID: X3SH10CR9

Ultima actualizare: 25-11-2016

Parerea agentului: Un apartament deosebit, pe care pozitionarea, linistea si privelistea panoramica pe care o ofera il recomanda ca fiind o locuinta ideala pentru pretentiosi.

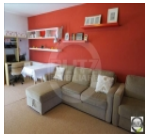

Ciprian Vaida
Broker

Telefon mobil:

Telefon fix: +4 0264 333 777

Email: office@blitz.ro

Date de contact agentie:

Fix: 0264 333 777
Email: office@blitz.ro
Adresa: Str. Horea nr. 13, Cluj Napoca

Caracteristici

Suprafata utila: 72 mp
Suprafata construita: 86.4 mp
Nr. camere: 3
Nr. balcoane: 3
Nr. bucatarii: 1
Nr. bai: 1
Nr. niveluri: 2
Tip comp.: semidecomandat
Etaj: Etaj 2
Confort: lux

Vicii: nu are
Vecinatati: zona linistita, blocuri de apartamente
Tip locuinta: apartament
Stadiu constructie: finalizata
Tip imobil: bloc de apartamente
Structura rezistenta: caramida
An constructie: 2007
Destinatie: rezidential

Utilitati

Utilitati generale (Curent, Apa, Canalizare, Gaz, CATV), Sistem incalzire (Centrala proprie, Calorifere), Acces internet (Cablu, Fibra optica, Wireless)

Finisaje

Stare interior (Buna), Ferestre cu geam termopan (PVC), Usa intrare (Metal), Podele (Parchet, Gresie), Pereti (Vopsea lavabila, Faianta)

Dotari

Alte spatii utile (Terasa, Boxa la subsol), Bucatarie (Mobilata, Utilata, Partial utilata), Contorizare (Contor gaz, Apometre, Contor caldura), Mobilat (Complet), Dotari imobil (Interfon)

Alte detalii zona

Amenajare strazi (Asfaltate), Iluminat stradal, Mijloace de transport in comun

Alte detalii

De vanzare apartament cu 3 camere, situat intr-o zona linistita a cartierului Buna Ziua, zona Grand Hotel Italia.
Apartamentul este situat la etajul 2 intr-un imobil constructie noua, de tipul P+2E. Imobilul are acoperisul inclinat, contruit din lemn si tigla metalica, casa scarii fiind acoperita cu marmura.Suprafata utila este foarte generoasa, 72 mp, compartimentarea fiind semidecomandata, dupa cum ureaza: 2 camere, bucataria open space cu livingul, 1 baie, 3 balcoane cu suprafata de 28 mp, 1 terasa cu suprafata de 12 mp.
Apartamentul este dotat cu centrala pe imobil, geamuri termopan, usa metalica, finisaje moderne si mobilier ales cu bun gust.
Se ofera spre vanzare complet mobilat, iar in pret este inclusa 1 boxa, cu suprafata de 6 mp.