3 camere, 120mp+2 terase de 15 mp si 25 mp, in zona hotelul Premier. Loc parcare

Cluj-Napoca, Grigorescu

500 €/luna

ID: X3SH105UV

Ultima actualizare: 05-12-2016

Parerea agentului: Imi place acest apartament deoarece este finisat modern, dispune de sistem de paza cu senzori de miscare si camere video.

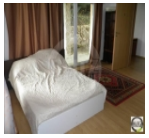

Bogdan Lucaciu
Junior Broker

Telefon mobil:

Telefon fix: +4 0264 333 777

Email: office@blitz.ro

Date de contact agentie:

Fix: 0264 333 777
Email: office@blitz.ro
Adresa: Str. Horea nr. 13, Cluj Napoca

Caracteristici

Suprafata utila: 120 mp
Suprafata construita: 144 mp
Nr. camere: 3
Nr. bucatarii: 1
Nr. bai: 1
Nr. locuri parcare: 1
Nr. niveluri: 1
Tip comp.: semidecomandat
Etaj: Parter
Confort: 1

Vicii: nu sunt
Vecinatati: zona de case
Tip locuinta: apartament
Stadiu constructie: finalizata
Tip imobil: casa/vila
Structura rezistenta: caramida
An constructie: inainte de 1990
Destinatie: rezidential

Utilitati

Utilitati generale (Curent, Apa, Canalizare, Gaz, CATV), Sistem incalzire (Centrala proprie, Calorifere), Acces internet (Cablu, Fibra optica)

Finisaje

Stare interior (Buna), Ferestre cu geam termopan (PVC), Usa intrare (Metal), Podele (Parchet, Gresie), Usi interior (Celulare), Pereti (Vopsea lavabila, Faianta)

Dotari

Alte spatii utile (Terasa), Bucatarie (Mobilata, Utilata), Contorizare (Contor gaz, Apometre), Mobilat (Complet), Electrocasnice (Masina de spalat rufe, Frigider, Cuptor microunde, Aragaz, TV), Dotari imobil (Acoperis, Curte, Curte comuna)

Alte detalii zona

Amenajare strazi (Asfaltate), Iluminat stradal, Mijloace de transport in comun

Alte detalii

De inchiriat apartament intr-o zona linistita de case/vile a cartierului Grigorescu, la cateva minute de Hotelul Premier. Este la parterul unei case/vile cu regim de inaltime P+E. Are o suprafata totala de 120 mp, iar compartimentarea este urmatoarea: bucatarie tip open space cu camera de zi, 2 dormitoare din care unul are pat de o persoana si sifonier, iar celalat dormitor beneficiaza de pat matrimonial si sifonier, o baie cu geam si 2 terase din care una are o suprafata de 15 mp iar cealalta terasa are o suprafata de 25 mp. Finisajele sunt noi si moderne: gresie, faianta, parchet laminat si vopsea lavabila. Mobilierul este nou, din pal peronalizat si foarte ingrijit. Dispune de centrala termica proprie, geamuri termopan cu tamplarie pvc, usa metalica la intrare, sistem de paza cu senzori de miscare si camere video. In pretul apartamentului este inclus si un loc de parcare.