3 camere, 109 mp, imobil tip casa, parcare, zona strazii Campului

Cluj-Napoca, Manastur

75.000 € negociabil

688 €/mp

ID: X3SH10GV2

Ultima actualizare: 28-11-2016

Parerea agentului: Apartamentul este situat intr-o zona foarte linistita, cu o priveliste deosebita. Recomand aceasta oferta unei familii cu copii.

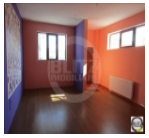

Date de contact agentie:

Fix: 0264 333 777
Email: office@blitz.ro
Adresa: Str. Horea nr. 13, Cluj Napoca

Caracteristici

Suprafata utila: 109 mp
Suprafata construita: 130.8 mp
Nr. camere: 3
Nr. bucatarii: 1
Nr. bai: 1
Nr. locuri parcare: 1
Nr. niveluri: 1
Tip comp.: decomandat
Etaj: Parter
Confort: lux

Vicii: nu sunt
Vecinatati: case, vile, blocuri de apartamente
Tip locuinta: apartament
Stadiu constructie: finalizata
Tip imobil: casa/vila
Structura rezistenta: caramida
An constructie: 2010
Destinatie: rezidential

Utilitati

Utilitati generale (Curent, Apa, Canalizare, Gaz), Sistem incalzire (Centrala proprie, Calorifere), Acces internet (Cablu, Fibra optica)

Finisaje

Stare interior (Buna), Ferestre cu geam termopan (PVC), Usa intrare (Metal), Izolatii termice (Exterior), Podele (Parchet, Gresie), Usi interior (Celulare), Pereti (Vopsea lavabila, Faianta)

Dotari

Contorizare (Contor gaz, Apometre, Contor caldura), Mobilat (Partial), Dotari imobil (Acoperis)

Alte detalii zona

Amenajare strazi (Asfaltate), Iluminat stradal, Mijloace de transport in comun

Alte detalii

Vanzare apartament situat in zona strazii Campului, din cartierul Manastur.
Apartamentul este pozitionat la parterul unui imobil tip casa/vila, constructie noua, finalizata in anul 2010 si beneficiaza de izolatie termica exterioara cu polistiren de 10 cm.
Are o suprafata utila de 109 mp si este format din 3 camere, decomandate, bucatarie, baie si hol.
Apartamentul este dotat cu centrala termica proprie, usa metalica la intrare si geamuri termopan cu tamplarie din PVC.
Se vinde partial mobilat si in pretul de vanzare este inclus un loc de parcare.