2 camere, 72 mp, decomandat, parcare, zona strazii Campului!

Cluj-Napoca, Manastur

77.000 € negociabil

1.069 €/mp

ID: X3SH10C3Q

Ultima actualizare: 25-11-2016

Parerea agentului: Apartamentul dispune de finisaje de inalta calitate, situat intr-o zona retrasa, departe de agitatia orasului. Recomand cu incredere acest apartament clientilor mei.

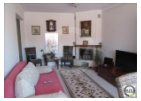

Remus Dragan
Broker

Telefon mobil:

Telefon fix: +4 0264 333 777

Email: remus.dragan@blitz.ro

Date de contact agentie:

Fix: 0264 333 777
Email: office@blitz.ro
Adresa: Str. Horea nr. 13, Cluj Napoca

Caracteristici

Suprafata utila: 72 mp
Suprafata construita: 86.4 mp
Nr. camere: 2
Nr. balcoane: 1
Nr. bucatarii: 1
Nr. bai: 1
Nr. locuri parcare: 1
Nr. niveluri: 2
Tip comp.: decomandat
Etaj: Etaj 2
Confort: lux

Vicii: nu sunt
Vecinatati: case/vile, terenuri
Tip locuinta: apartament
Stadiu constructie: finalizata
Tip imobil: bloc de apartamente
Structura rezistenta: caramida
An constructie: 2009
Destinatie: rezidential

Utilitati

Utilitati generale (Curent, Apa, Canalizare, Gaz, CATV), Sistem incalzire (Centrala proprie, Calorifere), Acces internet (Cablu, Fibra optica)

Finisaje

Stare interior (Buna), Ferestre cu geam termopan (PVC), Usa intrare (Metal), Izolatii termice (Exterior), Podele (Parchet, Gresie), Usi interior (Celulare), Pereti (Vopsea lavabila, Faianta)

Dotari

Contorizare (Contor gaz, Apometre), Mobilat (Complet), Dotari imobil (Interfon)

Alte detalii zona

Amenajare strazi (Asfaltate), Iluminat stradal, Mijloace de transport in comun

Alte detalii

Blitz Imobiliare ofera spre vanzare apartament cu 2 camere, situat in cartierul Manastur, zona strazii Campului.
Este pozitionat la etajul 2, intr-un imobil nou, cu 2 nivele si dispune de o suprafata utila de 72 mp. Apartamentul este compus din living, dormitor, bucatarie, hol, baie si balcon. Finisajele si mobilierul sunt moderne.
Este dotat cu centrala termica proprie, geamuri termopan cu tamplarie din PVC si usa metalica la intrare.
Se ofera spre vanzare complet mobilat.
In pretul de vanzare este inclus un loc de parcare.