2 camere, 65 mp, terasa, gradina, zona strazii Tabacarilor

Cluj-Napoca, Marasti

600 €/luna

ID: X3SH10GSH

Ultima actualizare: 05-10-2016

Parerea agentului: Un apartament situat intr-o zona linistita si accesibila, potrivit pentru un cuplu.

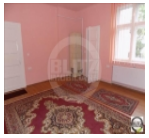

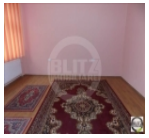

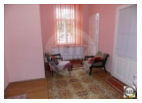

Bogdan Lucaciu
Junior Broker

Telefon mobil:

Telefon fix: +4 0264 333 777

Email: office@blitz.ro

Date de contact agentie:

Fix: 0264 333 777
Email: office@blitz.ro
Adresa: Str. Horea nr. 13, Cluj Napoca

Caracteristici

Suprafata utila: 65 mp
Suprafata construita: 78 mp
Nr. camere: 2
Nr. bucatarii: 1
Nr. bai: 2
Nr. locuri parcare: 1
Tip comp.: decomandat
Etaj: Parter
Confort: lux

Vicii: nu sunt
Vecinatati: magazine, blocuri de apartamente, statii de autobuz
Tip locuinta: apartament
Stadiu constructie: finalizata
Tip imobil: casa/vila
Structura rezistenta: caramida
An constructie: inainte de 1990
Destinatie: rezidential

Utilitati

Utilitati generale (Curent, Apa, Canalizare, Gaz, CATV), Sistem incalzire (Centrala proprie, Calorifere), Acces internet (Cablu, Fibra optica)

Finisaje

Stare interior (Buna), Ferestre cu geam termopan (PVC), Usa intrare (Metal), Podele (Parchet, Gresie), Usi interior (Celulare), Pereti (Vopsea lavabila, Faianta)

Dotari

Alte spatii utile (Terasa, Boxa la subsol), Bucatarie (Mobilata), Contorizare (Contor gaz, Apometre), Mobilat (Partial), Electrocasnice (Masina de spalat rufe, Frigider, Aragaz), Dotari imobil (Acoperis, Curte comuna, Gradina)

Alte detalii zona

Amenajare strazi (Asfaltate), Iluminat stradal, Mijloace de transport in comun

Alte detalii

Propunem spre inchiriere apartament cu 2 camere situat in zona strazii Tabacarilor, din cartierul Marasti.
Apartamentul este pozitionat la parterul unui imobil tip casa/vila cu un singur nivel si dispune de o suprafata utila de 65 mp. Compartimentarea este decomandata si este gandita astfel: 2 camere, bucatarie, baie, hol si o terasa de 30 mp.
Ca si dotari, apartamentul beneficiaza de centrala termica proprie, geamuri termopan cu tamplarie din PVC si usa metalica la intrare.
Se inchiriaza partial mobilat.
In pretul de inchiriere sunt incluse un loc de parcare si o boxa la subsolul imobilului.
Apartamentul beneficiaza si de o gradina.