2 camere, 65 mp, decomandat, boxa, zona strazii Gheorghe Dima

Cluj-Napoca, Zorilor

69.000 € negociabil

1.062 €/mp

ID: X3SH10DDF

Ultima actualizare: 27-01-2017

Parerea agentului: Un apartament care ofera o panorama deosebita asupra cartierului. Recomand aceasta oferta unei familii tinere.

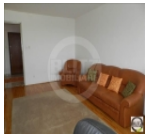

Date de contact agentie:

Fix: 0264 333 777
Email: office@blitz.ro
Adresa: Str. Horea nr. 13, Cluj Napoca

Caracteristici

Suprafata utila: 65 mp
Suprafata construita: 78 mp
Nr. camere: 2
Nr. balcoane: 2
Nr. balcoane inchise: 1
Nr. bucatarii: 1
Nr. bai: 1
Nr. niveluri: 10
Tip comp.: decomandat
Etaj: Etaj 10
Confort: lux

Vicii: nu sunt
Vecinatati: blocuri de apartamente
Tip locuinta: apartament
Stadiu constructie: finalizata
Tip imobil: bloc de apartamente
Structura rezistenta: caramida
An constructie: inainte de 1990
Destinatie: rezidential

Utilitati

Utilitati generale (Curent, Apa, Canalizare, Gaz, CATV), Sistem incalzire (Centrala proprie, Calorifere), Climatizare (Aer conditionat), Acces internet (Cablu, Fibra optica, Wireless)

Finisaje

Stare interior (Buna), Ferestre cu geam termopan (PVC), Usa intrare (Metal), Podele (Gresie), Usi interior (Celulare), Pereti (Vopsea lavabila, Faianta)

Dotari

Alte spatii utile (Boxa la subsol), Contorizare (Contor gaz, Apometre, Contor caldura), Mobilat (Complet), Dotari imobil (Interfon, Lift)

Alte detalii zona

Amenajare strazi (Asfaltate), Iluminat stradal, Mijloace de transport in comun

Alte detalii

Propunem spre vanzare apartament cu 2 camere, situat in cartierul Zorilor, zona strazii Gheorghe Dima, in apropiere de mijloace de transport in comun si la cateva minute distanta de UMF. Este pozitionata la ultimul etaj intr-un imobil dispus pe 10 nivele.
Suprafata utila este generoasa, 65 mp, compartimentarea fiind decomandata, astfel: 2 camere, 1 bucatarie, 1 baie, 2 balcoane, dintre care 1 inchis.
Este dotat cu centrala termica, geamuri termopan, usa metalica la intrare, aer conditionat.
Se vinde complet mobilat, iar in pret este inclusa 1 boxa la subsol.