2 camere, 61 mp, imobil nou, etaj intermediar, zona strazii Borhanciului

Cluj-Napoca, Borhanci

66.300 € negociabil

1.087 €/mp

ID: X3SH10DMQ

Ultima actualizare: 27-01-2017

Parerea agentului: Apartament cu o suprafata utila generoasa, situat la aproximativ 5 minute de mers cu masina fata de Piata Cipariu.

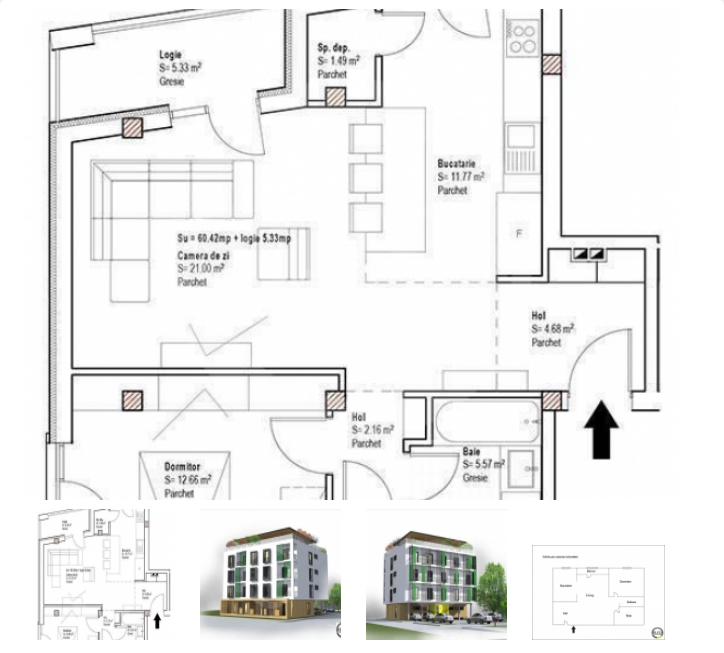

Raul Duma
Broker

Telefon mobil:

Telefon fix: +4 0264 333 777

Email: office@blitz.ro

Date de contact agentie:

Fix: 0264 333 777
Email: office@blitz.ro
Adresa: Str. Horea nr. 13, Cluj Napoca

Caracteristici

Suprafata utila: 61 mp
Suprafata construita: 73.2 mp
Nr. camere: 2
Nr. balcoane: 1
Nr. bucatarii: 1
Nr. bai: 1
Nr. niveluri: 3
Tip comp.: semidecomandat
Etaj: Etaj 2
Confort: lux

Vicii: nu sunt
Vecinatati: blocuri de apartamente, statii de autobuz
Tip locuinta: apartament
Tip imobil: bloc de apartamente
Structura rezistenta: caramida
An constructie: 2016
Destinatie: rezidential

Utilitati

Utilitati generale (Curent, Apa, Canalizare), Acces internet (Cablu, Fibra optica)

Finisaje

Ferestre cu geam termopan (PVC), Usa intrare (Metal), Izolatii termice (Exterior)

Dotari

Alte spatii utile (Debara), Nemobilat, Dotari imobilInterfon

Alte detalii zona

Amenajare strazi (Asfaltate), Iluminat stradal, Mijloace de transport in comun

Alte detalii

De vanzare apartament in zona strazii Borhanciului, din cartierul Borhanci.
Situat la etajul 2 al unui imobil nou, finalizat in anul 2016, apartamentul are o suprafata utila generoasa, de 61 mp. Este format din 2 camere semidecomandate, bucatarie, baie, debara, hol si 1 balcon.
Apartamentul va fi dotat cu usa metalica la intrare si geamuri termopan cu tamplarie din PVC.
Se vinde la stadiul de semifinisat, cu sapa autonivelanta si peretii gletuiti.
Optional, se pot achizitiona si locuri de parcare:
- parcare exterioara la pretul de 2480 euro/ loc
- parcare subterana la pretul de 3100 euro/ loc