2 camere, 54 mp, decomandat, prima inchiriere, zona strazii Teodor Mihali

Cluj-Napoca, Marasti

400 €/luna

ID: X3SH10GR0

Ultima actualizare: 05-12-2016

Parerea agentului: Un apartament spatios, potrivit pentru un cuplu sau doua persoane.

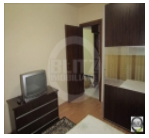

Bogdan Lucaciu
Junior Broker

Telefon mobil:

Telefon fix: +4 0264 333 777

Email: office@blitz.ro

Date de contact agentie:

Fix: 0264 333 777
Email: office@blitz.ro
Adresa: Str. Horea nr. 13, Cluj Napoca

Caracteristici

Suprafata utila: 54 mp
Suprafata construita: 64.8 mp
Nr. camere: 2
Nr. balcoane: 1
Nr. bucatarii: 1
Nr. bai: 1
Nr. niveluri: 8
Tip comp.: decomandat
Etaj: Etaj 6
Confort: 1

Vicii: nu sunt
Vecinatati: blocuri de apartamente, mijloace de transport in comun
Tip locuinta: apartament
Stadiu constructie: finalizata
Tip imobil: bloc de apartamente
Structura rezistenta: caramida
An constructie: inainte de 1990
Destinatie: rezidential

Utilitati

Utilitati generale (Curent, Apa, Canalizare, Gaz, CATV), Sistem incalzire (Centrala proprie, Calorifere), Acces internet (Cablu, Fibra optica)

Finisaje

Stare interior (Buna), Ferestre cu geam termopan (PVC), Usa intrare (Metal), Podele (Parchet, Gresie), Usi interior (Celulare), Pereti (Vopsea lavabila, Faianta)

Dotari

Bucatarie (Mobilata, Utilata), Contorizare (Contor gaz, Apometre), Mobilat (Complet), Electrocasnice (Masina de spalat rufe, Frigider, Aragaz), Dotari imobil (Interfon, Lift)

Alte detalii zona

Amenajare strazi (Asfaltate, Betonate), Iluminat stradal, Mijloace de transport in comun

Alte detalii

Propunem spre inchiriere apartament cu 2 camere situat in zona strazii Teodor Mihali din cartierul Marasti.
Apartamentul este pozitionat la etajul 6 intr-un imobil cu 8 nivele si dispune de o suprafata utila de 54 mp.
Este decomandat si compus din: 2 camere, bucatarie, baie, hol si balcon.
Beneficiaza de centrala termica proprie, geamuri termopan cu tamplarie din PVC si usa metalica la intrare.
Se inchiriaza complet mobilat si utilat.