2 camere, 50 mp, mobilat dragut, zona strazii Eroilor

Cluj-Napoca, Central

420 €/luna

ID: X3SH10E7G

Ultima actualizare: 18-02-2017

Un apartament situat aproape de Piata Unirii, potrivit pentru un cuplu. Apa calda si incalzirea se realizeaza printr-un sistem electric cu boiler si panouri radiante, cu termostat.

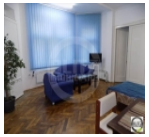

Alexandru Dragoste
Senior Broker

Telefon mobil:

Telefon fix: +4 0264 333 777

Email: office@blitz.ro

Date de contact agentie:

Fix: 0264 333 777
Email: office@blitz.ro
Adresa: Str. Horea nr. 13, Cluj Napoca

Caracteristici

Suprafata utila: 50 mp
Suprafata construita: 60 mp
Nr. camere: 2
Nr. bucatarii: 1
Nr. bai: 1
Tip comp.: semidecomandat
Etaj: Parter
Confort: 1

Vicii: nu sunt
Vecinatati: Blocuri de apartamente, magazine, statii de autobuz
Tip locuinta: apartament
Stadiu constructie: finalizata
Tip imobil: bloc de apartamente
Structura rezistenta: caramida
An constructie: inainte de 1990
Destinatie: rezidential

Utilitati

Utilitati generale (Curent, Apa, Canalizare, Gaz), Sistem incalzire (Centrala proprie, Calorifere), Acces internet (Cablu, Fibra optica)

Finisaje

Stare interior (Buna), Ferestre cu geam termopan (PVC), Usa intrare (Lemn), Podele (Parchet, Gresie), Usi interior (Lemn), Pereti (Vopsea lavabila, Faianta)

Dotari

Bucatarie (Mobilata, Utilata), Contorizare (Contor gaz, Apometre), Mobilat (Complet), Electrocasnice (Masina de spalat rufe, Frigider, Aragaz), Dotari imobil (Acoperis, Curte comuna)

Alte detalii zona

Amenajare strazi (Asfaltate), Iluminat stradal, Mijloace de transport in comun

Alte detalii

Inchiriere apartament situat in zona strazii Eroilor.
Apartamentul este pozitionat la parterul unui imobil de tip casa si are o suprafata utila de 50 mp. Este format din bucatarie si living de tip open space, dormitor, baie si hol.
Apartamnetul este dotat cu parchet din lemn masiv si geamuri termopan cu tamplarie din PVC.
Se inchiriaza complet mobilat si utilat.