2 camere, 35 mp, mobilat dragut, zona Casa de Cultura a Studentilor

Cluj-Napoca, Central

400 €/luna

ID: X3SH10FNJ

Ultima actualizare: 04-08-2016

Parerea agentului: Un apartament mobilat dragut situat in zona centrala, aproape de toate punctele de interes ale orasului. Recomand oferta unui cuplu.

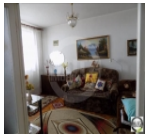

Mihai Figan
Senior Broker

Telefon mobil:

Telefon fix: +4 0264 333 777

Email: office@blitz.ro

Date de contact agentie:

Fix: 0264 333 777
Email: office@blitz.ro
Adresa: Str. Horea nr. 13, Cluj Napoca

Caracteristici

Suprafata utila: 35 mp
Suprafata construita: 42 mp
Nr. camere: 2
Nr. balcoane: 1
Nr. bucatarii: 1
Nr. bai: 1
Nr. niveluri: 3
Tip comp.: semidecomandat
Etaj: Etaj 1
Confort: 2

Vicii: nu sunt
Vecinatati: magazine, statii de mijloace de transport in comun
Tip locuinta: apartament
Stadiu constructie: finalizata
Tip imobil: bloc de apartamente
Structura rezistenta: caramida
An constructie: inainte de 1990
Destinatie: rezidential

Utilitati

Utilitati generale (Curent, Apa, Canalizare, Gaz, CATV), Sistem incalzire (Soba/Teracota), Acces internet (Cablu, Fibra optica)

Finisaje

Stare interior (Buna), Ferestre cu geam termopan (PVC), Usa intrare (Metal), Podele (Parchet, Gresie), Usi interior (Celulare), Pereti (Vopsea lavabila, Faianta)

Dotari

Bucatarie (Mobilata, Utilata), Contorizare (Contor gaz, Apometre), Mobilat (Complet), Electrocasnice (Masina de spalat rufe, Frigider, Aragaz), Dotari imobil (Interfon)

Alte detalii zona

Amenajare strazi (Asfaltate), Iluminat stradal, Mijloace de transport in comun

Alte detalii

Propunem spre inchiriere apartament cu 2 camere situat in zona centrala, in apropiere de Casa de Cultura a Studentilor. Apartamentul este pozitionat la etajul 1 al unui imobil cu 3 nivele si dispune de o suprafata utila de 35 mp. Compartimentarea este semidecomandata si este gandita astfel: 2 camere, bucatarie, baie, hol si balcon.
Apartamentul beneficiaza de geamuri termopan cu tamplarie din PVC si usa metalica la intrare.
Se inchiriaza complet mobilat.